

**SİRKÜLER**  
Sayı: 2014/211

İstanbul, 22.12.2014  
Ref: 4/211

**Konu:**

**KDV İADE LİSTELERİNİN PASİFE ÇEKİLME / İPTAL EDİLME TALEP DİLEKÇELERİNİN İNTERNET ORTAMINDA VERİLMESİNE İLİŞKİN İNTERNET VERGİ DAİRESİNDE DUYURU YAYINLANMIŞTIR**

İnternet Vergi Dairesinde yayınlanan duyuruya göre, KDV İadesi Kontrol Raporlarında oluşan hataların giderilmesi amacıyla (**KDV iade liste girişleri kaynaklı**) mükelleflerin İnternet Vergi Dairesinden gönderdikleri onaylı listelerinin pasife çekilebilmesi/iptal edilmesine yönelik **talep dilekçeleri 09.12.2014** tarihi itibariyle **internet ortamında alınmaya başlanacaktır.**

Ayrıca KDV İade Listelerinin Pasife Çekilmesi/İptal edilmesine ilişkin dilekçeler vergi daireleri evrak kayıt servislerince elden alınmaya devam edilecektir. İnternet ortamında söz konusu dilekçeler verilmiş ise aynı dönem aynı işlem ile ilgili vergi dairesine elden dilekçe verilmesine gerek yoktur.

09.12.2014 tarihi itibariyle mükellefler tarafından internet ortamında gönderilen KDV iade listeleri pasife çekilme/iptal edilme talep dilekçelerine ilişkin yapılan işlemler İnternet Vergi Dairesi/Bilgi Girişi/KDV İadesi Talebi Girişi/Daha Önce Girilen KDV İade Listeleri Pasife Çekilme/İptal Edilme Talepleri ekranından görüntülenebilecektir.

Mükelleflerin internet ortamında KDV İade Listelerinin Pasife Çekilmesi/İptal Edilmesi Taleplerine ilişkin dilekçe girişleri ve dilekçelere yönelik yapılan işlemlerin sorgulaması sirkülerimiz ekinde yer verdiğimiz duyuru metninde olduğu şekilde gerçekleştirilecektir.

Saygılarımızla,

**DENGE İSTANBUL YEMİNLİ  
MALİ MÜŞAVİRLİK A.Ş.**

**EK:**

İnternet Vergi Dairesi Duyuru Metni ve Açıklamalar

(\*) Sirkülerlerimizde yer verilen açıklamalar sadece bilgilendirme amaçlıdır. Tereddüt edilen hususlarda kesin işlem tesis etmeden önce konusunda uzman bir danışmandan görüş ve destek alınması tavsiyemiz olup; sadece sirkülerimizdeki açıklamalar dayanak gösterilerek yapılacak işlemler sonucunda doğacak zararlardan müşavirliğimiz sorumlu olmayacaktır.

(\*\*) Sirkülerlerimiz hakkında görüş, eleştiri ve sorularınız için aşağıda bilgileri yer alan uzmanlarımıza yazabilirsiniz.

**Erkan YETKİNER**

**YMM**

Mazars/Denge Vergi Departmanı, Ortak

[eyetkiner@mazarsdenge.com.tr](mailto:eyetkiner@mazarsdenge.com.tr)

**Güray ÖĞREDİK**

**SMMM**

Mazars/Denge Vergi Departmanı, Kıdemli Müdür

[gogredik@mazarsdenge.com.tr](mailto:gogredik@mazarsdenge.com.tr)

## **KDV İADE LİSTELERİ PASİFE ÇEKİLME / İPTAL EDİLME TALEP DİLEKÇELERİNİN İNTERNET ORTAMINDA VERİLMESİNE İLİŞKİN DUYURU**

KDV İadesi Kontrol Raporlarında oluşan hataların giderilmesi amacıyla (KDV iade liste girişleri kaynaklı) mükelleflerin İnternet Vergi Dairesinden gönderdikleri onaylı listelerinin pasife çekilebilmesi/iptal edilmesine yönelik talep dilekçeleri 09/12/2014 tarihi itibariyle internet ortamında alınmaya başlanacaktır. Açıklama için [tıklayınız](#).

## **KDV İADE LİSTELERİ PASİFE ÇEKİLME / İPTAL EDİLME TALEP DİLEKÇELERİNİN İNTERNET ORTAMINDA VERİLMESİNE İLİŞKİN DUYURU**

KDV İadesi Kontrol Raporlarında oluşan hataların giderilmesi amacıyla (KDV iade liste girişleri kaynaklı) mükelleflerin İnternet Vergi Dairesinden gönderdikleri onaylı listelerinin pasife çekilebilmesi/iptal edilmesine yönelik talep dilekçeleri 09/12/2014 tarihi itibariyle internet ortamında alınmaya başlanacaktır. Ayrıca KDV İade Listelerinin Pasife Çekilmesi/İptal edilmesine ilişkin dilekçeler vergi daireleri evrak kayıt servislerinden de elden alınmaya devam edecektir. İnternet ortamında söz konusu dilekçeler verilmiş ise aynı dönem aynı işlem ile ilgili vergi dairesine elden dilekçe verilmesine gerek yoktur.

09/12 /2014 tarihi itibariyle mükellefler tarafından internet ortamında gönderilen KDV iade listeleri pasife çekilme/iptal edilme talep dilekçelerine ilişkin yapılan işlemler **İnternet Vergi Dairesi/Bilgi Girişi/KDV İadesi Talebi Girişi/Daha Önce Girilen KDV İade Listeleri Pasife Çekilme/İptal Edilme Talepleri ekranından** görüntülenebilecektir.

Mükelleflerin internet ortamında KDV İade Listelerinin Pasife Çekilmesi/İptal Edilmesi Taleplerine ilişkin dilekçe girişleri ve dilekçelere yönelik yapılan işlemlerin sorgulaması aşağıda belirtildiği şekilde gerçekleştirilecektir.

### **I- KDV İADE LİSTELERİ PASİFE ÇEKİLME/İPTAL EDİLME TALEP DİLEKÇELERİNİN GİRİŞ EKRANLARININ KULLANILMASI**

#### **I.1.TALEP EDİLEN DÖNEM ONAYLANMIŞ KDV İADE LİSTELERİNİN BULUNMASI DURUMU**

##### **ADIM 1;**

Öncelikli olarak mükellefler bağlı oldukları vergi dairesinden aldıkları İnternet Vergi Dairesi şifresi ile İnternet Vergi Dairesine giriş yapıp "Adım 2" Bölümündeki ekrana ulaşırlar.



**ADIM 2;**

İnternet Vergi Dairesine girildikten sonra Bilgi Girişi Bölümünden **“KDV İadesi Talebi Girişi”** tıklanarak “Adım 3” bölümündeki ekrana ulaşılır.

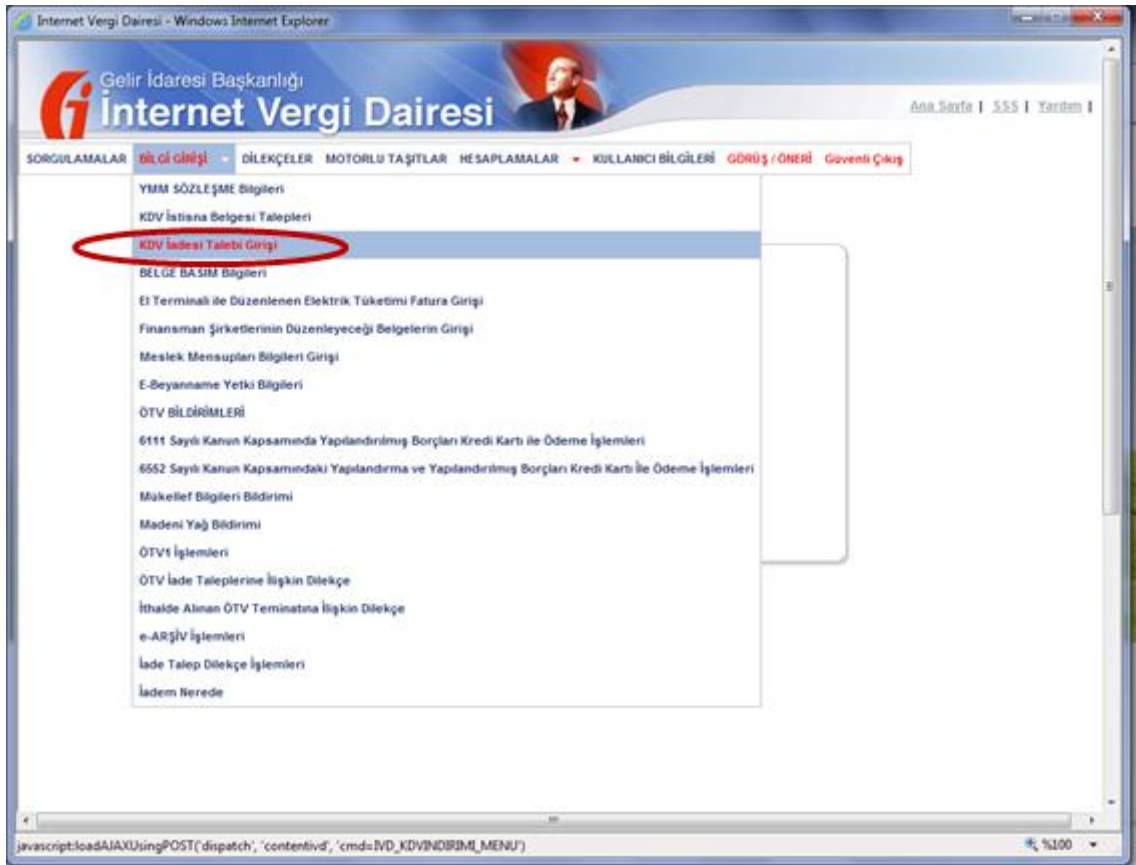

### ADIM 3;

**“KDV İadesi Talebi Giriş”** ekranından sonra aşağıda görüldüğü üzere **“KDV İade Listelerinin Pasife Çekilme/İptal Edilme Talep Dilekçesi”** ekranına ulaşılır. Bu ekrana tıklanarak Adım 4” bölümündeki ekrana ulaşılır.



### ADIM 4;

Aşağıdaki ekranda görüldüğü gibi dönem tipi ve istenilen dönem, pasife çekme veya iptal etme işlem türünden biri seçilerek açıklama alanına giriş yapılarak “Tamam” tıklanır. Açıklama alanına giriş yapılmadan “Açıklama boş bırakılamaz” uyarısı alınıp, işleme devam edilemez. Açıklama girildikten sonra sistem aşağı ekranda görüldüğü üzere ilgili dönem pasife çekme/iptal etme onayını alır. Talep dilekçesinin kabulü durumunda “Adım 5” ekranına ulaşılır.

Internet Vergi Dairesi - Windows Internet Explorer

Gelir İdaresi Başkanlığı  
**Internet Vergi Dairesi**

Ana Sayfa | 333 | Yardım |

SORGULAMALAR BİLGİ GİRİŞİ DİLEKÇELER MOTORLU TAŞITLAR HESAPLAMALAR KULLANICI BİLGİLERİ GÖRÜŞ / ÖNERİ Güvenli Çıkış

### KDV İade Listelerinin Pasife Çekilme/İptal Edilme Talep Dilekçesi

Adı	ERDAL
Soyadı	KILIÇARSLAN
T.C. Kimlik Numarası	

Dönem Tipi  Aylık  Üç Aylık

Dönemi 05 / 2013

İşlem  Pasife Çekme  İptal Etme

Açıklama LISTELER YANLIŞ GİRLİĞİ İÇİN

**TAMAM**

Internet Vergi Dairesi - Windows Internet Explorer

Gelir İdaresi Başkanlığı  
**Internet Vergi Dairesi**

Ana Sayfa | 333 | Yardım |

SORGULAMALAR BİLGİ GİRİŞİ DİLEKÇELER MOTORLU TAŞITLAR HESAPLAMALAR KULLANICI BİLGİLERİ GÖRÜŞ / ÖNERİ Güvenli Çıkış

### KDV İade Listelerinin Pasife Çekilme/İptal Edilme Talep Dilekçesi

Adı	ERDAL
Soyadı	KILIÇARSLAN
T.C. Kimlik Numarası	

Dönem Tipi  Aylık  Üç Aylık

Dönemi 05 / 2013

İşlem  Pasife Çekme  İptal Etme

Açıklama LISTELER YANLIŞ GİRLİĞİ İÇİN

Web sayfasından İlet

05 / 2013 - 05 / 2013 dönemi KDV İade Talebiniz için Pasife Çekme talebinde bulunuyorsunuz. Devam etmek istiyor musunuz?

**Tamam** **İptal**

**ADIM 5;**

Aşağıdaki ekranda görüldüğü gibi ilgili dönem pasife çekilme/iptal edilme talep dilekçesinin başvurusunun onaylanması durumunda sistem evrak kayıt tarihi ve sayısı verir. Bu evrak kayıt tarihi ve sayısı ile dilekçeye ilişkin yapılan işlemlerin takibi yapılır.

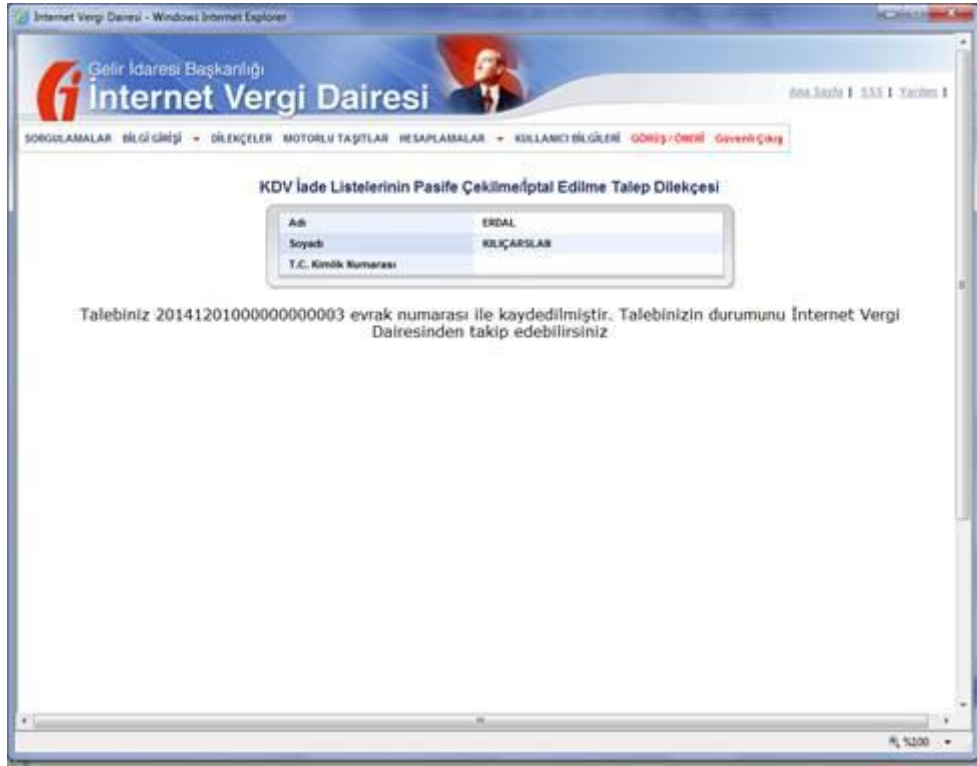

Internet Vergi Dairesi - Windows Internet Explorer

Gelir İdaresi Başkanlığı  
**Internet Vergi Dairesi** Ana Sayfa | 555 | Yardım

SORULARIMALAR Bilgiçleri ÖRNEKLER MOTORLU TAŞITLAR HESAPLAMALAR KULLANICI BİLGİLERİ **GÖRÜŞ/ÖNERİ** Güvenlik Çıkış

**KDV İade Listelerinin Pasife Çekilme/Iptal Edilme Talep Dilekçesi**

Adı	ERDAL
Soyadı	KILIÇARSIZ
T.C. Kimlik Numarası	

Talebiniz 2014120100000000003 evrak numarası ile kaydedilmiştir. Talebinizin durumunu İnternet Vergi Dairesinden takip edebilirsiniz.

## **I.2.TALEP EDİLEN DÖNEM ONAYLANMIŞ KDV İADE LİSTELERİNİN BULUNMAMASI DURUMU**

Mükellefin ilgili döneme ilişkin onaylanmış bir KDV iade listesi yok ise (KDV iade listesi girişi hiç yapılmamış, yapılmış pasife çekilmiş durumda) sistem "İlgili döneme ilişkin onaylanmış bir KDV iade listeniz bulunmamaktadır." uyarısını vererek dilekçe girişi yapılamamaktadır.

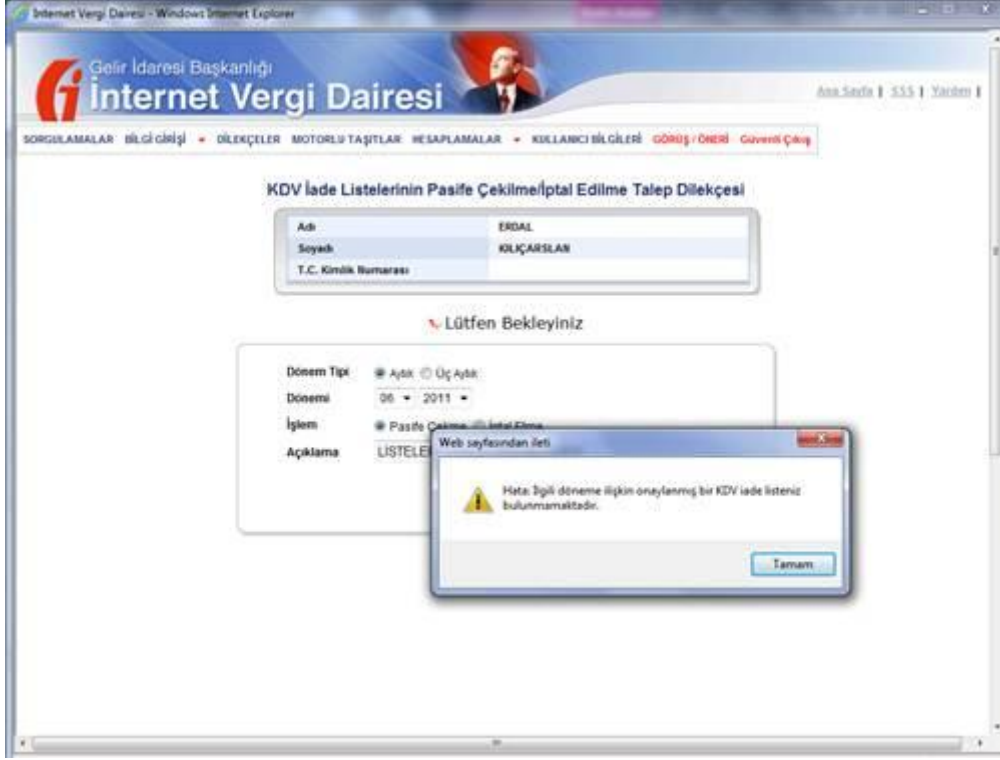

### **I.3.TALEP EDİLEN DÖNEM İÇİN DAHA ÖNCEDEN İNTERNET ORTAMINDA DİLEKÇE VERİLİP İŞLEMİN SONUÇLANDIRILMAMASI DURUMU**

Talep dilekçesinin ilgili olduğu döneme ilişkin önceden pasife çekilme/iptal edilme talep başvurusunda bulunulmuş henüz bir işlem yapılmamış ise başvuru işlem yapılmadan kabul edilmeyecektir. Sistem "İlgili KDV iade dönemine ilişkin işleme alınmamış Pasife Çekme/Iptal Etme talebiniz vardır. Bu talebiniz sonuçlanmadan yeni bir talepte bulunamazsınız ." uyarısı verecektir.



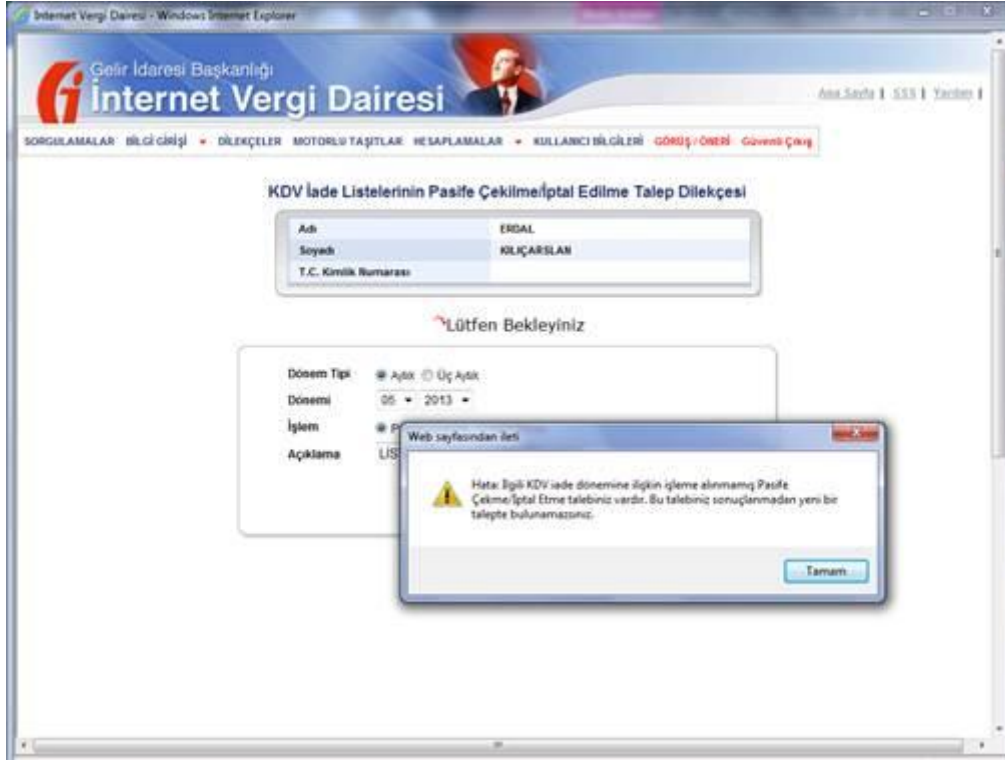

## II- İNTERNET ORTAMINDA GÖNDERİLEN KDV İADE LİSTELERİ PASİFE ÇEKİLME/ İPTAL EDİLME TALEP DİLEKÇELERİNE İLİŞKİN İŞLEMLERİN GÖRÜNTÜLENMESİ

İnternet vergi dairesi ekranlarından KDV İade Listelerinin Pasife Çekilme/İptal Edilme Talep Dilekçesi ekranı kullanılarak talepte bulunmuş ise talep dilekçesine ilişkin yapılan işlemler İnternet Vergi Dairesi/Bilgi Girişi/KDV İadesi Talebi Girişi/Daha Önce Girilen KDV İade Listeleri Pasife Çekilme/İptal Edilme Talepleri bölümü tıklanarak yapılan işlemlerin görüntülediği ekrana ulaşılacaktır.

### ADIM 1;



Konuya ilişkin her türlü soru, sorun ve önerileri aşağıda belirtilen telefon ve e-posta adreslerine iletebilirsiniz.

Adı Soyadı	Telefon	E-posta Adresi
Nuray AKKAŞOĞLU	(312) 302 14 39	<a href="mailto:nakkasoglu@gelirler.gov.tr">nakkasoglu@gelirler.gov.tr</a>
Arzu YILDIRIM	(312) 302 14 24	<a href="mailto:ayildirim@gelirler.gov.tr">ayildirim@gelirler.gov.tr</a>
Cengiz TERLEMEZ	(312) 302 14 37	<a href="mailto:cterlemez@gelirler.gov.tr">cterlemez@gelirler.gov.tr</a>
Derya KILIÇ	(312) 302 11 96	<a href="mailto:dkilic@gelirler.gov.tr">dkilic@gelirler.gov.tr</a>
Meral ÇAKIR	(312) 302 14 46	<a href="mailto:mcakir@gelirler.gov.tr">mcakir@gelirler.gov.tr</a>
Nilüfer KALEM	(312) 302 14 40	<a href="mailto:nkalem@gelirler.gov.tr">nkalem@gelirler.gov.tr</a>
Sinem SAY CEYLAN	(312) 302 11 00	<a href="mailto:sinem.ceylan@gelirler.gov.tr">sinem.ceylan@gelirler.gov.tr</a>
Haydar TERCANLI	(312) 302 11 80	<a href="mailto:HTERCANLI@gelirler.gov.tr">HTERCANLI@gelirler.gov.tr</a>
Aysel ÇELİK	(312) 302 10 56	<a href="mailto:AYSEL.CELIK@gelirler.gov.tr">AYSEL.CELIK@gelirler.gov.tr</a>
İzzet ŞEN	(312) 302 12 51	<a href="mailto:isen@gelirler.gov.tr">isen@gelirler.gov.tr</a>
Metin ÇUBUK	(312) 302 11 15	<a href="mailto:mcubuk@gelirler.gov.tr">mcubuk@gelirler.gov.tr</a>
Ayşe Gül UYSAL	(312) 302 14 35	<a href="mailto:auysal@gelirler.gov.tr">auysal@gelirler.gov.tr</a>
İsa ŞAHİN	(312) 302 12 34	<a href="mailto:isahin2@gelirler.gov.tr">isahin2@gelirler.gov.tr</a>
Cem Umut KARAGÜLLE	(312) 302 11 14	<a href="mailto:ckaragulle@gelirler.gov.tr">ckaragulle@gelirler.gov.tr</a>
Emel UYSAL	(312) 302 10 17	<a href="mailto:emel.uysal@gelirler.gov.tr">emel.uysal@gelirler.gov.tr</a>