

T.C.
GELİR İDARESİ BAŞKANLIĞI

İnteraktif Vergi Dairesi Sistemi
Kullanıcı Kılavuzu
(İVD)

ŞUBAT 2018

İçindekiler Tablosu

1.ANASAYFAEKRANI

2.LOGİN İŞLEMLERİ

3. ŞİFRESİZ İŞLEMLER

3.1Hızlı Ödemeler

3.1.1 MTV ve TPC Ödeme

3.1.2 Tecilli Borç Ödeme

3.1.3 Belge Numarası İle Ödeme

3.1.4 Tapu Harcı/Cep Telefonu Harcı Ödeme

4.DOĞRULAMALAR

4.1 E-Belge Doğrulama

4.2 Mükellefiyet Yazısı / Borç Durum Yazısı Doğrulama

4.3 Vergi Kimlik Numarası Doğrulama

4.4 Vergi Kimlik Numarası Sorgulama

4.5 Vergi Kimlik Numarası Sorgulama

4.6 Vergi Kimlik Numarası Sorgulama

4.7 Yabancılar için Vergi Kimlik Numarasından Sorgulama

4.8 ÖTV2A Ödeme Belgesi Sorgulama

4.9 Gümrük Çıkış Beyannamesi Sorgulama

5. HESAPLAMALAR

5.1 Motorlu Taşıtlar Vergisi Hesaplama

5.2 Kasko Değeri Listeleri

5.3 Gelir Vergisi Hesaplama

5.4 GMSİ Hesaplama

5.5 Gecikme Zammı ve Faizi Hesaplama

5.6 Gecikme Zammı ve Faizi YÜ-FE

6.ÖNERİ GİRİŞİ

6.1 Öneri Girişi

6.2 Doküman/Belge Gönderimi

7.ANASAYFA

8.BİLGİLERİM

8.1 Sicil Bilgilerim

8.2 Borç Detay ve Ödeme

8.3 Beyanname ve Tahakkuklarım

8.4 Emanet Defterim

8.5 E-Yoklamalarım

8.6 E-Tebliğat İşlemlerim

8.7 E-Haciz Bilgilerim

9.İŞLEMLERİM

9.1 Vergi Ceza İhbarnamesi İndirim/Uzlaşma Talebi

9.2 Taksitlendirme/Tecil Talep İşlemleri (6183 Kanununun 48.Maddesi kapsamında)

9.3 Özelge Talebi

9.4 İzaha Davet İşlemleri

9.5 Mükellef Yazısı Talebi

9.6 Borç Durum Yazısı Talebi

9.7 Sicil Bildirimleri

9.7.1 İşe Başlama Bildirimi

9.7.2 İşyeri Adres Değişikliği Bildirimi

9.7.3 Şube İş Yeri Açılışı Bildirimi

9.7.4 Şube İş Yeri Kapanış Bildirimi

9.7.5 İşi Bırakma Bildirimi

9.8 Dilekçe/Bildirim/İşlem Başlat

9.8.1 Genel Amaçlı Dilekçe

9.9 Dilekçelerim / Bildirimlerim / Taleplerim ve Durumları

9.9.1 Özelge Taleplerim

9.9.2 Mükellefiyet/Borç Durum Yazılarım

9.9.3 Taleplerim/Bildirimlerim

1.ANA SAYFA EKRANI

İnteraktif Vergi Dairesi projesi ile Gelir İdaresi Başkanlığı tarafından sunulan hizmetlerden kişilerin elektronik ortamda yararlanabilmesi; vergisel yükümlülüklerin mükelleflerce kolay ve hızlı bir şekilde yerine getirilebilmesi, beyanname, bildirim, yazı, dilekçe, tutanak, rapor ve diğer belgelerin elektronik ortamda verilebilmesi ve bu belgelere ilişkin yapılan işlemlerin sonuçlarının ilgililerine elektronik ortamda gösterilmesi, elektronik ortamda olmayan hizmetlerin basit ve işlevsel bir yaklaşımla elektronik ortama taşınması amaçlanmaktadır.

Ayrıca GİB birimlerinin görev tanımları içerisinde yer alan işlemlerin internet sayfası üzerinden başlatılması ve sonlandırılmasını kapsayacak şekilde yürütülebilmesi, kullanıcılarla anında iletişim kurularak vergisel işlemlerde kolaylık, hız ve etkinlik sağlanarak tüm gerçek ve tüzel kişilerin kendilerine sunulan hizmetlerden yararlanabilmesi hedeflenmektedir.

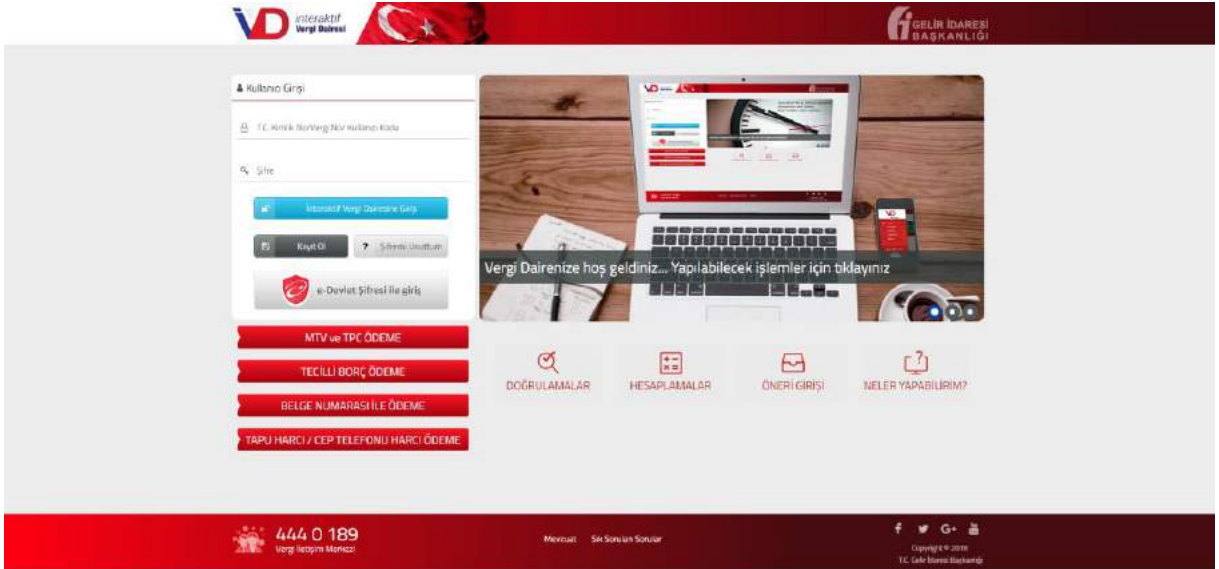

2.LOGİN İŞLEMLERİ

İnteraktif Vergi Dairesi hizmetlerinden; hâlihazırda İnternet Vergi Dairesi şifresi olan, e-Devlet şifresi bulunan, <https://ivd.gib.gov.tr> adresi üzerinden şifre edinen kişiler yararlanabilecektir.

İnteraktif Vergi Dairesine giriş işlemleri için Kullanıcı Girişi kısmına T.C. Kimlik No/Vergi No/Kullanıcı Kodu ve Şifre bilgisi girilerek,  butonuna tıklanır ve İnteraktif Vergi Dairesi Ana sayfa ekranına ulaşılır.

İlk defa kullanıcı kodu alınacaksa, **Kayıt Ol** kısmından kullanıcı kodu, şifre ve parola bilgileri oluşturulur, sistemden alınan kullanıcı kodu, şifre ve parola bilgileri ile internet vergi dairesine de giriş yapılabilmektedir.

Kayıt ol aşamasında  butonuna tıklanarak sisteme giriş yapılabilmesi için gerekli olan kullanıcı kodu, şifre ve parola bilgileri oluşturulur.

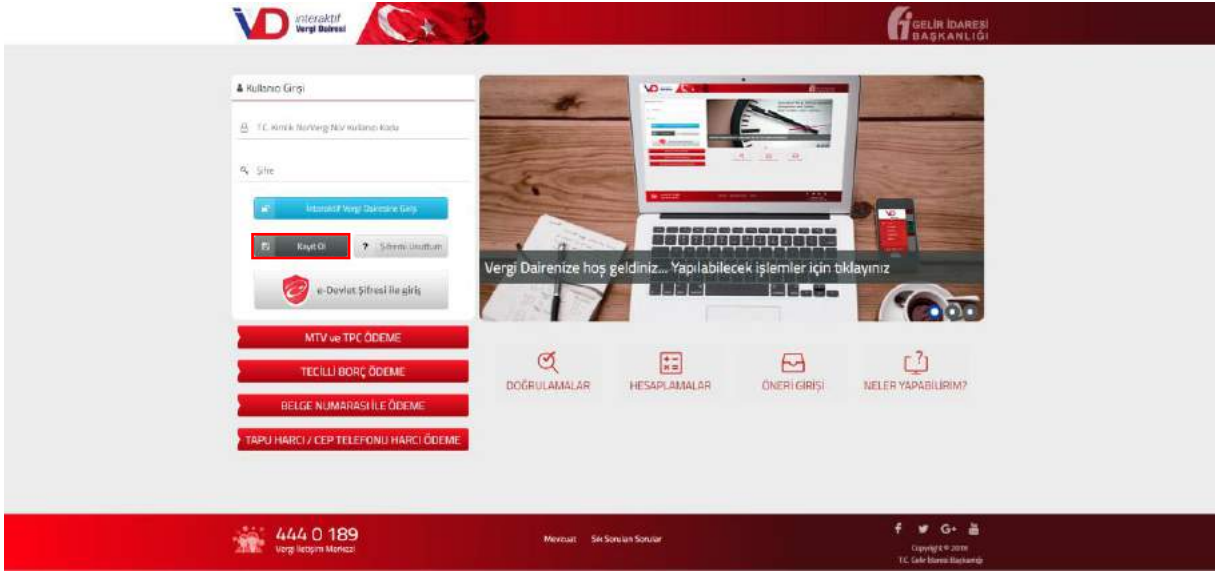

Açılan sayfada Gerçek Kişi Kayıt İşlemleri ve Tüzel Kişi Kayıt İşlemleri adımları yer alır.

Kayıt Ol X

Gerçek Kişi Kayıt İşlemleri Tüzel Kişi Kayıt İşlemleri

TC Kimlik numaranızı giriniz

Doğum tarihinizi giriniz (Gün/Ay/Yıl)

Anne kızlık soyadının 1. ve 2. harflerini giriniz

Anne, baba, eş veya çocuğunuza ait TC Kimlik numarasını giriniz

Güvenlik kodunu giriniz

VSEMO 

Gerçek Kişi Kayıt İşlemleri alanında TC kimlik numarası, doğum tarihi, anne kızlık soyadının 1. ve 2. harfleri, anne, baba, eş veya çocuğuna ait TC kimlik numarası ve ilgili alanda bulunan güvenlik kodu yazılarak **Kimlik Bilgilerini Doğrula** butonuna tıklanır. Gelen adımda **İnteraktif Vergi Dairesi Şifre taahhütnamesi** yer alır ilgili taahhütname okunarak **Onaylıyorum** butonu tıklanır. Açılan ekranda şifre belirlenerek cep telefonu bilgisi girilir ve **Kaydet ve İlerle** butonuna tıklanır.

Kayıt Ol

Gerçek Kişi Kayıt İşlemleri **Tüzel Kişi Kayıt İşlemleri**

i Sayın [redacted]
Şifreniz 6 karakter uzunluğunda ve sadece rakamlardan oluşmalıdır.
Kolay tahmin edilebilir şifreler kullanılmamalıdır. (Örneğin, doğum tarihiniz, ardışık sayılar, ... gibi)
Şifrenizi kimseyle paylaşmayınız!
İnteraktif Vergi Dairesinde güvenli bir şekilde hizmet alabilmek için güncel ve şahsınıza ait telefon bilgisini giriniz.

Yeni şifrenizi giriniz

Yeni şifrenizi tekrar giriniz

Cep telefonu bilgisini giriniz

▶ Kaydet ve İlerle

Girilen cep telefonu numarasına SMS onayı için şifre gönderilir.

İnteraktif Vergi Dairesi

i Sayın [redacted]
Şifreniz 6 karakter uzunluğunda ve sadece rakamlardan oluşmalıdır.
Kolay tahmin edilebilir şifreler kullanılmamalıdır. (Örneğin, doğum tarihiniz, ardışık sayılar, ... gibi)
Şifrenizi kimseyle paylaşmayınız!
İnteraktif Vergi Dairesinde güvenli bir şekilde hizmet alabilmek için güncel ve şahsınıza ait telefon bilgisini giriniz.

Yeni şifrenizi giriniz

Yeni şifrenizi tekrar giriniz

Cep telefonu bilgisini giriniz

▶ Kaydet ve İlerle

Gönderilen şifre SMS Onay kodu alanına girilerek Cep Telefonu Doğrula butonuna tıklanır.

Yeni açılan pencerede kullanıcı kodu ve parola bilgileri gösterilir. Bu bilgiler ve kullanıcının belirlemiş olduğu şifre ile sisteme giriş yapılır.

Kayıt ol sekmesinin ikinci adımında yer alan **Tüzel Kişi Kayıt İşlemleri** alanında İnteraktif Vergi Dairesini kullanmak isteyen tüzel kişiler kanuni temsilcileri aracılığı ile şifre edinebilecektir. Açılan ekranda Tüzel kişiye ait kimlik numarası ve Kanuni Temsilcinin TC Kimlik No bilgileri girilir. **Kayıt Ol (Tüzel Kişi)** butonu tıklanarak işleme devam edilir.

Gelen adımda İnteraktif Vergi Dairesi Şifre taahhütnamesi yer alır ilgili taahhütname okunarak **Onaylıyorum** butonu tıklanır.

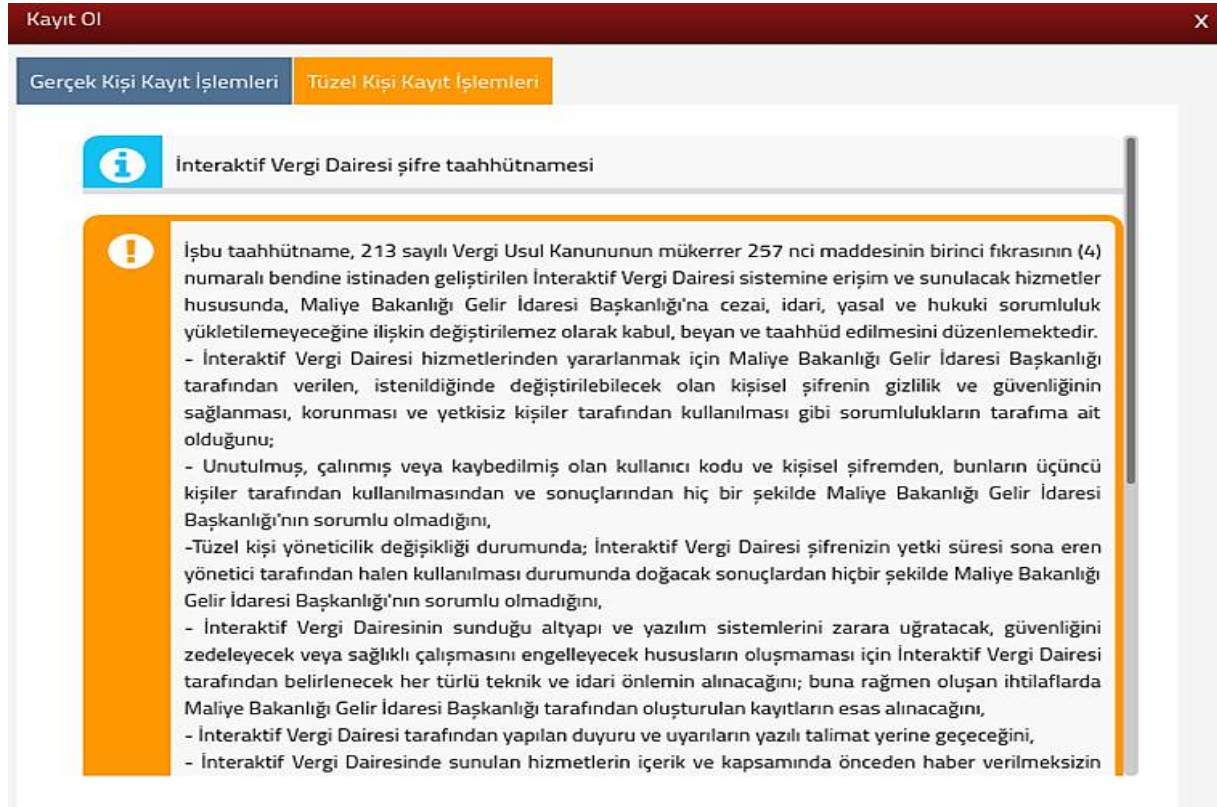

tarafından belirlenecek her türlü teknik ve idari önlemin alınacağını; buna rağmen oluşan ihtilaflarda Maliye Bakanlığı Gelir İdaresi Başkanlığı tarafından oluşturulan kayıtların esas alınacağını,

- İnteraktif Vergi Dairesi tarafından yapılan duyuru ve uyarıların yazılı talimat yerine geçeceğini,
- İnteraktif Vergi Dairesinde sunulan hizmetlerin içerik ve kapsamında önceden haber verilmeksizin değişiklik yapılabileceğini,
- İşbu taahhütname çerçevesinde İnteraktif Vergi Dairesi tarafından verilecek hizmetlerden yararlanma hakkının mükellefin münhasıran kendisine ait olduğunu,
- İnteraktif Vergi Dairesi hizmetlerini kullanırken ortaya çıkabilecek cihaz arızası, iletişim kesintisi, iletişim yavaşlığı, hat yoğunluğu vb. teknik nedenlerden dolayı hizmetin yerine getirilememesi durumunda Gelir İdaresi Başkanlığı'nın herhangi bir sorumluluğunun olmayacağını,
- 492 sıra nolu Vergi Usul Kanunu Genel Tebliği gereğince kişilerin sorumluluğu başlığında izah edilen önlemlerin ve uyarıların uygulanmadığı takdirde, İnteraktif Vergi Dairesinde sunulan işlemlerin niteliğinde ve niceliğinde kısıtlamaların gidilebileceğini;
- İnteraktif Vergi Dairesinde yapılan her türlü işlemin vergi kanunlarına tabi olduğu ve yapılan işlemin vergi kanunlarına aykırı görüldüğü durumlarda idarenin cezai yaptırımının olacağını;

Yukarıdaki arz ve izah edilen neden ve gerekçeler ile İnteraktif Vergi Dairesine herhangi bir cezai, idari, yasal ve hukuki sorumluluk yükletilemeyeceğini, bu konularda hangi nam altında olursa olsun İnteraktif Vergi Dairesine karşı hiçbir talep ve iddiada bulunulamayacağını ve Maliye Bakanlığı Gelir İdaresi Başkanlığı'nın İnteraktif Vergi Dairesi aracılığı ile yapılan işlemlerden doğacak zararlardan herhangi bir sorumluluğunun bulunmadığını GAYRIKABİLİ RÜCU OLARAK KABUL, BEYAN VE TAAHHÜT EDERİM.

✓ Onaylıyorum

Kayıt ol ekranı açılır tüzel kişinin kanuni temsilcine ait doğum tarihi, anne kızlık soyadının 1.ve 2.harfleri, anne,baba, eş veya çocuğuna iat TCKN bilgisi, ve güvenlik kodu girilir ✓ Kimlik Bilgilerini Doğrula butonu tıklanır.

Doğum tarihinizi giriniz (Gün/Ay/Yıl)

1 1 1991

Anne kızlık soyadının 1. ve 2. harflerini giriniz

. .

Anne, baba, eş veya çocuğunuza ait TC Kimlik numarasını giriniz

11111111111

Güvenlik kodunu giriniz

CD PY B
CDPYB

✓ Kimlik Bilgilerini Doğrula

Mükellefin cep telefon bilgileri kayıtlı ise, **Kayıt ve İlerle** butonuna tıklanır.

Gönderilen şifre SMS Onay kodu alanına girilerek **Cep Telefonu Doğrula** butonuna tıklanır.

Yeni açılan pencerede kullanıcı kodu ve parola bilgileri gösterilir. Bu bilgiler ve kullanıcının belirlemiş olduğu şifre ile sisteme giriş yapılır.

Kayıt Ol X

Gerçek Kişi Kayıt İşlemleri Tüzel Kişi Kayıt İşlemleri

i Cep telefonu numaranız başarı ile güncellenmiştir.

! UYARI !!!
Gelir İdaresi Başkanlığı veya başka bir kurum çalışanı tarafından hiçbir zaman kişisel bilgileriniz veya şifreniz e-posta veya telefon aracılığı ile sorulmayacaktır. Tarayıcı uygulaması (Internet explorer, Chrome, Firefox, Safari vb. uygulamaların) şifre kaydetme opsiyonlarını kapalı tutunuz

✓ Tamam

Eğer mükellef ilk kez şifre alacak ise ek olarak açılan ekranda şifre belirlenerek cep telefonu bilgisi girilir ve **Kaydet ve İlerle** butonuna tıklanır.

Kayıt Ol X

Gerçek Kişi Kayıt İşlemleri Tüzel Kişi Kayıt İşlemleri

i Sayın C/S ENFORMASYON TEKNOLOJİLERİ LİMİTED ŞİRKETİ
Şifreniz 6 karakter uzunluğunda ve sadece rakamlardan oluşmalıdır.
Kolay tahmin edilebilir şifreler kullanılmamalıdır. (Örneğin, doğum tarihiniz, ardışık sayılar, ... gibi)
Şifrenizi kimseyle paylaşmayınız!
İnteraktif Vergi Dairesinde güvenli bir şekilde hizmet alabilmek için güncel ve şahsınıza ait telefon bilgisini giriniz.

Yeni şifrenizi giriniz

Yeni şifrenizi tekrar giriniz

Cep telefonu bilgisini giriniz

Kaydet ve İlerle

Tüzel kişi kayıt olduğuna dair kullanıcı kodu, şifre ve parola bilgilerinin yer aldığı ekran gelir.

Kayıt Ol

Gerçek Kişi Kayıt İşlemleri Tüzel Kişi Kayıt İşlemleri

i Sayın C/S ENFORMASYON TEKNOLOJİLERİ LİMİTED ŞİRKETİ
19500081 ile kullanıcınız oluşturuldu.19500081 kullanıcı kodu ve şifrenizle giriş yapabilirsiniz.
Parolanız: maliye
Lütfen şifrenizi kimseyle paylaşmayınız!

! UYARI !!!
Gelir İdaresi Başkanlığı veya başka bir kurum çalışanı tarafından hiçbir zaman kişisel bilgileriniz veya şifreniz e-posta veya telefon aracılığı ile sorulmayacaktır. Tarayıcı uygulaması (Internet explorer, Chrome, Firefox, Safari vb. uygulamaların) şifre kaydetme opsiyonlarını kapalı tutunuz

✓ Tamam

Şifrenin unutulması durumunda [? Şifremi Unuttum](#) butonu tıklanır.

Kullanıcı Girişi

T.C. Kimlik No/Vergi No/ Kullanıcı Kodu

Şifre

Interaktif Vergi Dairesine Giriş

Kayıt Ol [? Şifremi Unuttum](#)

e-Devlet Şifresi ile giriş

İlgili ekranda yer alan kullanıcı bilgileri girilerek oluşturulan yeni şifre cep telefonunuza gönderilir.

TC Kimlik numaranızı giriniz

Doğum tarihinizi giriniz(Gün/Ay/Yıl)

Anne kızlık soyadının 1. ve 2. harflerini giriniz

Anne, baba, eş veya çocuğunuza ait TC Kimlik numarasını giriniz

Güvenlik kodunu giriniz

C
Y
E
K
C
 Kimlik Doğrula

Yeni şifreniz sonu 9 ile biten sistemde kayıtlı cep telefonu numaranıza SMS olarak gönderilmiştir!

**UYARI !!!**

Gelir İdaresi Başkanlığı veya başka bir kurum çalışanı tarafından hiçbir zaman kişisel bilgileriniz veya şifreniz e-posta veya telefon aracılığı ile sorulmayacaktır. Tarayıcı uygulaması (İnternet explorer, Chrome, Firefox, Safari vb. uygulamaların) şifre kaydetme opsiyonlarını kapalı tutunuz

Tamam

Sisteme e-Devlet şifresi ile giriş yapılmak istendiğinde butonu tıklanarak e-Devlet sayfasından giriş yapılır.

Kullanıcı Girişi

T.C. Kimlik No/Vergi No/ Kullanıcı Kodu

Şifre

İnteraktif Vergi Dairesine Giriş

Kayıt Ol

Şifremi Unuttum

e-Devlet Şifresi ile giriş

e-Devlet Kapısı Kimlik Doğrulama Sistemi

Giriş Yapılacak Adres: <http://localhost:7070/OAuth2ClientUygulamasilIntern...>
Giriş Yapılacak Uygulama: **OAuth 2.0 Client**

e-Devlet Şifresi Mobil İmza e-İmza T.C. Kimlik Kartı İnternet Bankacılığı

T.C. Kimlik Numaranızı ve e-Devlet Şifrenizi kullanarak kimliğiniz doğrulandıktan sonra işleminize kaldığınız yerden devam edebilirsiniz.
[e-Devlet Şifresi Nedir, Nasıl Alınır?](#)

* T.C. Kimlik No Sanal Klavye Yazarken Gizle

* e-Devlet Şifresi Sanal Klavye Şifremi Unuttum

[İptal Et](#) [Sisteme Giriş Yap](#)

© 2018, Ankara - Tüm Hakları Saklıdır Gizlilik ve Güvenlik Hızlı Çözüm Merkezi

3.ŞİFRESİZ İŞLEMLER

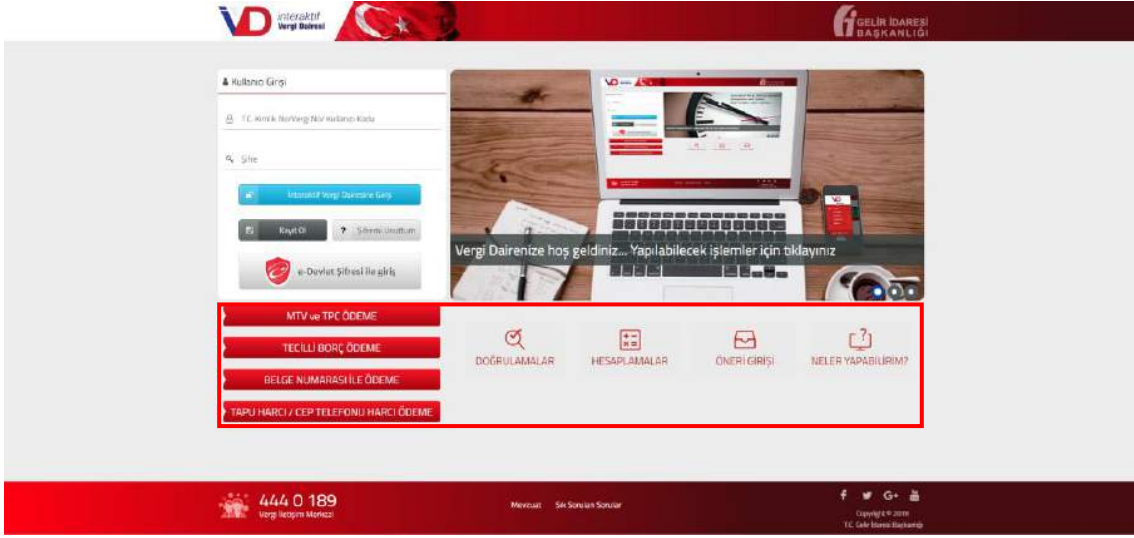

3.1 Hızlı Ödeme İşlemleri

MTV ve TPC Ödeme, Tecilli Borç Ödeme, Belge Numarası ile Ödeme ve Tapu Harcı/Cep Telefonu Harcı Ödeme alanları için kullanıcı kodu ve şifre giriş işlemleri yapılmaksızın ilgili alanlardan işlem gerçekleştirilebilir.

3.1.1 MTV ve TPC Ödeme

MTV ve TPC ÖDEME butonu tıklanarak açılan ekranda yer alan T.C./Vergi Kimlik Numarası, Plaka, Özel Plaka ve Güvenlik Kodu alanlarının girişi yapıp **SORGULA** butonu tıklanır.

MTV ve TPC Ödeme

Sorgula

Ödeme yapabilmek için önce sorgulama yapmalısınız.
Borcunuzu 02:00-22:00 saatleri arasında anlaşmalı bankalar aracılığı ile ödeyebilirsiniz.
Geçmiş yıllar da dahil bu sayfadan sorguladığınız tüm borçlarınızı ödeyebilirsiniz.

- T.C. Kimlik Numarası veya Vergi Kimlik Numarası bilgilerinden birini girmelisiniz.
- ** Plakanızı bitişik girmelisiniz.(Örneğin: 06JJ06 gibi.)
- *** Özel Plaka: Şirket ismi, kişi ismi vb. isimlerin yazılı olduğu plakalardır.(Örneğin: 06 ŞAHİNLER A.Ş. 009 gibi.)

T.C. / Vergi Kimlik Numarası *

Plaka **

Özel Plaka ***

Hayır

Güvenlik Kodu

SORGULA

Açılan ekranda yer alan **MÜKELLEF BİLGİLERİ** alanında Kişisel Bilgiler, Araç Bilgileri, Tescil Vergi Dairesi Bilgilerinin bulunduğu ekran bilgileri gelir.

MTV ve TPC Ödeme

Motorlu Taşıtlar Vergisi Sorgulaması ve Ödeme

Borcunuzu 02:00-22:00 saatleri arasında anlaşmalı bankalar aracılığı ile ödeyebilirsiniz.

MÜKELLEF BİLGİLERİ MOTORLU TAŞITLAR VERGİSİ CEZA BİLGİLERİ BEYANLI TRAFİK CEZASI ÖDEME

► **Kişisel Bilgiler**

ÜNVAN
CST LIMITED

► **Araç Bilgileri**

PLAKA 06UY004	CİNS OTOMOBİL	MARKA RENAULT	NET AĞIRLIK 1280
TESCİL TARİHİ 01/01/2013	MODEL 2013	TİP YENI FLUENCE TOUCH 1.5 DCI 90	SİLİNDİR HACMI 1461

► **Tescil Vergi Dairesi Bilgileri**

VERGİ DAİRESİ / MALMÜDÜRLÜĞÜ
POLATLI

MOTORLU TAŞITLAR VERGİSİ alanında borca ilişkin Vergi Türü, Dönem, Taksit, Vade Tarihi, Tahakkuk, Borç, Gecikme Zammı, Toplam Borç ve Ödenen Miktar alanları gelir. Ödeme yapmak istediğiniz borçlarınız için ilgili borcun satır başında yer alan kutucuk işaretlenerek **ÖDE** butonu tıklanır gelen onay mesajına Evet/Hayır tıklanarak devam edilir.

MTV ve TPC Ödeme

Motorlu Taşıtlar Vergisi Sorgulaması ve Ödeme

Borcunuzu 02:00-22:00 saatleri arasında anlaşmalı bankalar aracılığı ile ödeyebilirsiniz.

MÜKELLEF BİLGİLERİ **MOTORLU TAŞITLAR VERGİSİ** CEZA BİLGİLERİ BEYANLI TRAFİK CEZASI ÖDEME

► **Mtv Bilgileri**

Ödeme yapmak istediğiniz borçlarınız için ilgili borcun satır başında yer alan kutucuğu işaretleyiniz.

SEÇİNİZ	VERGİ TÜRÜ	DÖNEM	TAKSİT	VADE TARİHİ	TAHAKKUK	BORÇ	GEÇİKME ZAMMI	TOPLAM BORÇ	ÖDENEN MİKTAR
<input type="checkbox"/>	Motorlu Taşıtlar Vergisi	2013	2	31/07/2013	413,50	413,50	317,05	730,55	0,00
<input type="checkbox"/>	Motorlu Taşıtlar Vergisi	2014	1	31/01/2014	429,50	429,50	293,24	722,74	0,00
<input type="checkbox"/>	Motorlu Taşıtlar Vergisi	2014	2	31/07/2014	429,50	429,50	257,16	686,66	0,00
<input type="checkbox"/>	Motorlu Taşıtlar Vergisi	2015	1	31/01/2015	472,50	472,50	263,22	715,72	0,00
<input type="checkbox"/>	Motorlu Taşıtlar Vergisi	2015	2	31/07/2015	472,50	472,50	203,53	676,03	0,00
<input type="checkbox"/>	Motorlu Taşıtlar Vergisi	2016	1	31/01/2016	75,94	374,00	129,68	503,62	0,00
<input type="checkbox"/>	Motorlu Taşıtlar Vergisi	2016	2	31/07/2016	81,11	374,00	98,26	472,26	0,00
<input type="checkbox"/>	Motorlu Taşıtlar Vergisi	2017	1	31/01/2017	87,04	388,00	69,35	457,35	0,00
<input type="checkbox"/>	Motorlu Taşıtlar Vergisi	2017	2	31/07/2017	93,91	388,00	36,76	424,76	0,00

TOPLAM BORÇ MİKTARI 5.389,75

1 - 9 Borçlanıyor: Toplam 9

ÖDE

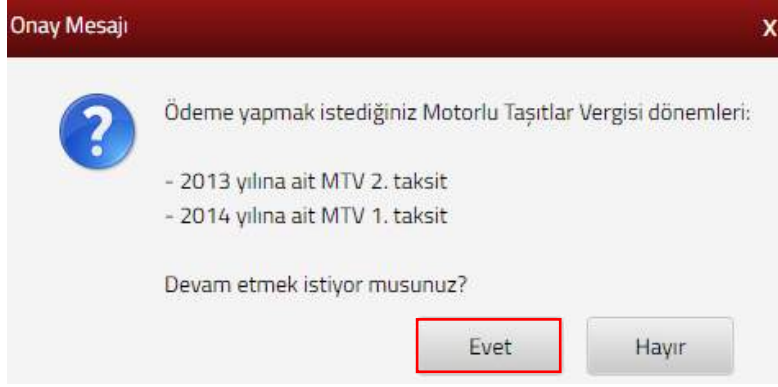

Evet butonuna tıklanması halinde GİB ödeme Kredi Kartı bilgilerinin girişinin yapılacağı ekran açılır.

GIB Ödeme Ekranı

GELİR İDARESİ BAŞKANLIĞI

VERGİ GELECEĞİMİZDİR

Kartla Ödeme Hesaptan Ödeme Garanti pay

Ödenecek tutar yalnız #1050.0#TL dir.

Kart türü: MasterCard

Kart numarası: 5555 5111 1111

Kart sahibi: HASAN MERT

Son geçerlilik süresi: 02 / 18

Güvenlik kodu (CVVx): ...

ÖDE

wings access neo

VERIFIED by VISA MasterCard SecureCode

- Kartınız ödeme için kullanılabilen bir kart ise, numarasını girerken en alta kartınızın logosu görünecektir. Ödemenizi yapmak için kart numarasının tamamını girdiğinizde ortaya çıkan "ÖDE" butonunu kullanınız.
- Kart numaranızı sadece alanı seçtiğinizde belirtecek sanal klavyeden girebilirsiniz.
- CVVx kodunuz kartınızın arkasında genelede imza alanında basılmış bulunan 3 ya da 4 basamaklı sayıdır.

Güvenliğiniz için:
Genel kullanımı olan bilgisayarlarda çalıştıktan sonra tarayıcının tuttuğu kişisel bilgilerinizi silmeden ayrılmayınız.

Ödeme ekranında kart bilgilerine ilişkin alanlar doldurulur ve öde butonu tıklanır. Ekranın aşağıda yer alan onay mesajı gelir tamam butonuna tıklanır.

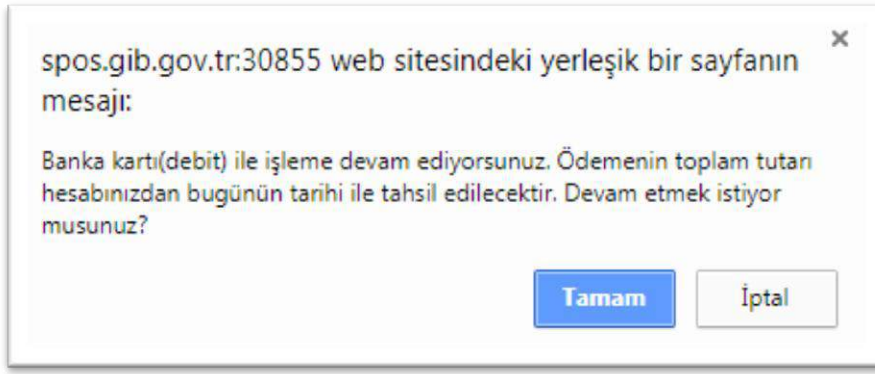

Ödemenin gerçekleştirileceğine ilişkin aşağıda yer alan mesaj onaylandığında ödeme işlemi tamamlanır.

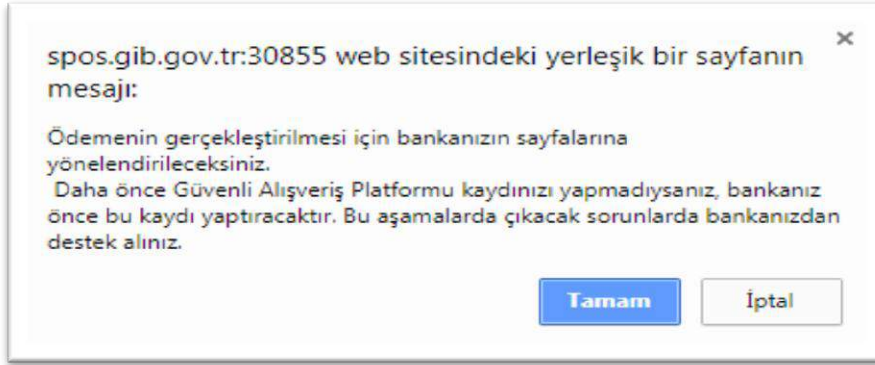

Alındıyı indir (PDF) butonuna tıklanarak ödeme alındısı makbuzu ekrana gelir ve çıktı alınabilir.

CEZA BİLGİLERİ alanında Trafik Para Cezasına ilişkin Vergi Türü, Tutanak Tarihi, Tahakkuk Fiş No, Seri/Sıra No, Tebliğ Tarihi, Ceza Tutarı, Kat/Ceza/Faiz ve Toplam Ceza alanları gelir. Ödeme yapmak istediğiniz cezalarınız için ilgili borcun satır başında yer alan kutucuk işaretlenerek **ÖDE** butonu tıklanır gelen onay mesajına Evet/Hayır tıklanarak devam edilir.

MTV ve TPC Ödeme

Motorlu Taşıtlar Vergisi Sorgulaması ve Ödeme

Borcunuzu 02:00-22:00 saatleri arasında anlaşmalı bankalar aracılığı ile ödeyebilirsiniz.

MÜKELLEF BİLGİLERİ MOTORLU TAŞITLAR VERGİSİ **CEZA BİLGİLERİ** BEYANLI TRAFİK CEZASI ÖDEME

► Ceza Bilgileri

Ödeme yapmak istediğiniz borçlarınız için ilgili borcun satır başında yer alan kutucuğu işaretleyiniz. Sorgulama sonucu ödemek istediğiniz Trafik Cezasına ilişkin bilgiler gelmiyorsa, Beyanlı Trafik Cezası Ödeme seçeneğinden ödeme yapabilirsiniz.

SEÇİNİZ	VERGİ TÜRÜ	TUTANAK TARİHİ	TAHAKKUK FİŞ NO	SERİ/SIRA NO	TEBLİĞ TARİHİ	CEZA TUTARI	KAT/CEZA/FAİZ	TOPLAM CEZA
<input type="checkbox"/>	Trafik Para Cezası	19/12/2017	20171219015020000050	UY00000003	19/12/2017	2.000,00	200,00	2.200,00
<input type="checkbox"/>	Trafik Para Cezası	30/11/2017	20171219015020000051	UY00000004	30/11/2017	3.000,00	300,00	3.300,00
<input type="checkbox"/>	Trafik Para Cezası	01/11/2017	20171219015020000052	UY00000005	01/11/2017	4.000,00	600,00	4.600,00

TOPLAM CEZA MİKTARI 10.100,00

1 - 3 Hızlanıyor... Toplam: 3

ÖDE

Onay Mesajı

Ödeme yapmak istediğiniz Motorlu Taşıtlar Vergisi dönemleri:

- 2013 yılına ait MTV 2. taksit
- 2014 yılına ait MTV 1. taksit

Devam etmek istiyor musunuz?

Evet Hayır

Evet butonuna tıklanması halinde GİB ödeme Kredi Kartı bilgilerinin girişinin yapılacağı ekran açılır.

GİB Ödeme Ekranı

 GELİR İDARESİ
BAŞKANLIĞI

VERGİ
GELECEĞİMİZDİR

Ödenecek tutar yalnız #1050.0#TL dir.

Kart türü 

Kart numarası

Kart sahibi

Son geçerlilik süresi

Güvenlik kodu (CVVx)

- Kartınız ödeme için kullanılabilen bir kart ise, numarasını girerken en altta kartınızın logosu görünecektir. Ödemenizi yapmak için kart numarasının tamamını girdiğinizde ortaya çıkan "ÖDE" butonunu kullanınız.
- Kart numaranızı sadece alanı seçtiğinizde belirlemek sanal klavyeden girebilirsiniz.
- CVVx kodunuz kartınızın arkasında genelde imza alanında basılmış bulunan 3 ya da 4 basamaklı sayıdır.

Güvenliğiniz için:
Genel kullanımı olan bilgisayarlarda çalıştıktan sonra tarayıcının tuttuğu kişisel bilgilerinizi silmeden ayrılmayınız.

Ödeme ekranında kart bilgilerine ilişkin alanlar doldurulur ve öde butonu tıklanır. Ekranın aşağıda yer alan onay mesajı gelir tamam butonu tıklanır.

spos.gib.gov.tr:30855 web sitesindeki yerleşik bir sayfanın mesajı: ✕

Banka kartı(debit) ile işleme devam ediyorsunuz. Ödemenin toplam tutarı hesabınızdan bugünün tarihi ile tahsil edilecektir. Devam etmek istiyor musunuz?

Ödemenin gerçekleştirileceğine ilişkin aşağıda yer alan mesaj onaylandığında ödeme işlemi tamamlanır.

Alındıyı indir (PDF) butonuna tıklanarak ödeme alındısı makbuzu ekrana gelir ve çıktı alınabilir.

BEYANLI TRAFİK CEZASI ÖDEME ceza bilgileri alanında sorgulama sonucu ödemek istediğiniz Trafik Cezasına ilişkin bilgiler gelmiyor ise, Beyanlı Trafik Cezası Ödeme seçeneğini ile ödeme yapılır. İlgili alanlar doldurularak **HESAPLA** butonu ile ödenecek tutar, **ÖDE** butonu ile ilgili ödeme adımları, **TEMİZLE** butonu ile girilen bilgilerin temizleme işlemi gerçekleştirilir.

MTV ve TPC Ödeme

Motorku Taahhüt Vergisi Sorgulaması ve Ödeme

Borcunuzu 02:00-22:00 saatleri arasında anlaşmalı bankalar aracılığı ile ödeyebilirsiniz.

MÜKELLEF BİLGİLERİ MOTORLU TAŞITLAR VERGİSİ CEZA BİLGİLERİ BEYANLI TRAFİK CEZASI ÖDEME

Beyanlı Trafik Cezası Ödeme

Ceza Bilgileri alanında yaptığınız sorgulama sonucu ödemek istediğiniz Trafik Cezasına ilişkin bilgiler gelmiyorsa bu bölümden ödeme yapabilirsiniz.

Soyad / Ünvan	Ad	Adres
T.C Kimlik No	Vergi Kimlik No	Düzenleme Tarihi
Tebliğ Tarihi (Tebliğ edilmemişse, tebliğ tarihi bugünün tarihi olmalıdır.)	Seri / Sıra No	Plaka
Ceza Tutarı	Ödenecek Tutar	

06LYY004

0,00 0,00

HESAPLA ÖDE TEMİZLE

Ödeme işlemi için  butonu tıklanır GİB Ödeme ekranından ödeme işlemine devam edilir.

GİB Ödeme Ekranı

GELİR İDARESİ BAŞKANLIĞI VERGİ GELECEĞİMİZDİR

Kartla Ödeme Hesaptan Ödeme Garanti pay

Ödenecek tutar yalnız #1050.0#TL dir.

Kart türü: MasterCard

Kart numarası: 5555 -5111 -**** -1111

Kart sahibi: HASAN MERT

Son geçerlilik süresi: 02 / 18

Güvenlik kodu (CVVx): ...

ÖDE

wings access neo

VERIFIED by VISA MasterCard SecureCode

- Kartınız ödeme için kullanılabilen bir kart ise, numarasını girerken en alta kartınızın logosu görünecektir. Ödemenizi yapmak için kart numarasının tamamını girdiğinizde ortaya çıkan "ÖDE" butonunu kullanınız.
- Kart numaranızı sadece alanı seçtiğinizde belircek sanal klavyeden girebilirsiniz.
- CVVx kodunuz kartınızın arkasında genelde imza alanında basılmış bulunan 3 ya da 4 basamaklı sayıdır.

Güvenliğiniz için:
Genel kullanımı olan bilgisayarlarda çalıştıktan sonra tarayıcının tuttuğu kişisel bilgilerinizi silmeden ayrılmayınız.

Ödeme ekranında kart bilgilerine ilişkin alanlar doldurulur ve öde butonu tıklanır. Ekrana aşağıda yer alan onay mesajı gelir tamam butonu tıklanır.

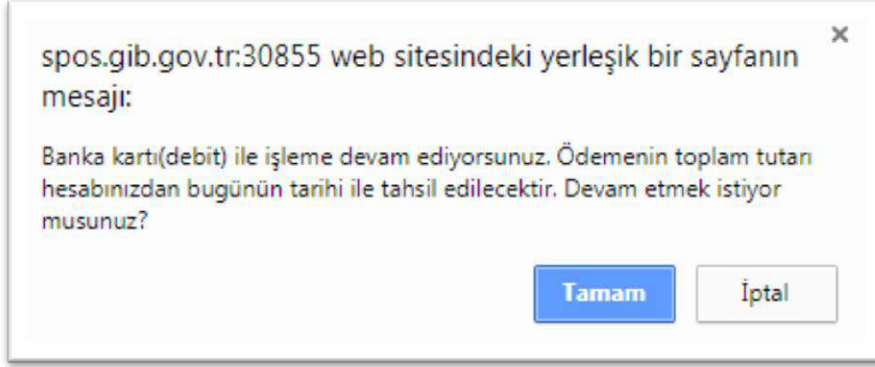

Ödemenin gerçekleştirileceğine ilişkin aşağıda yer alan mesaj onaylandığında ödeme işlemi tamamlanır.

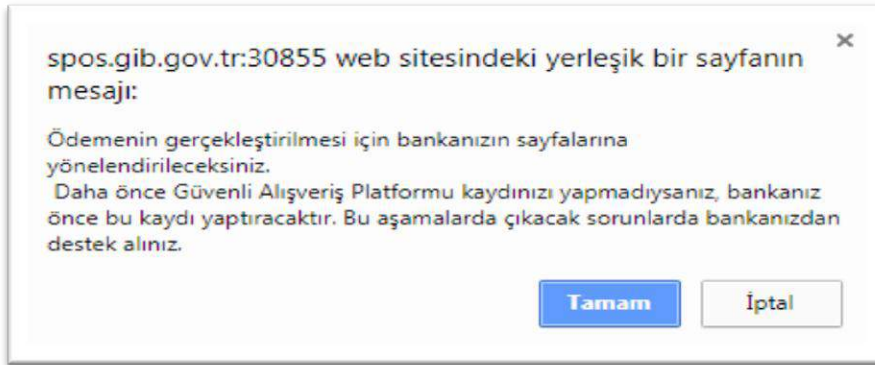

Alındıyı indir (PDF) butonuna tıklanarak ödeme alındısı makbuzu ekrana gelir ve çıktı alınabilir.

3.1.2 Tecilli Borç Ödeme

TECİLLİ BORÇ ÖDEME butonu tıklanarak açılan ekranda yer alan Tecil Dosya Numarası/Matrah Artırımı Tahakkuk Fiş Numarası, T.C./ Vergi Kimlik Numarası ve Güvenlik Kodu alanlarının girişi yapılarak **SORGULA** butonuna tıklanır.

Tecilli Borç Ödeme

Sorgula

i * Ödeme planınızda yer alan 20 karakterli Tecil Dosya Numarası/Matrah Artırımı Tahakkuk Fiş Numarasını girmelisiniz.
** T.C. Kimlik Numarası veya Vergi Kimlik Numarası bilgilerinden birini girmelisiniz.

Tecil Dosya Numarası / Matrah Artırımı Tahakkuk Fiş Numarası *

T.C. / Vergi Kimlik Numarası **

A R Y M M

Güvenlik Kodu

SORGULA

Girişi yapılan bilgiler doğrultusunda ilgili borç ekrandaki gibi listelenir.

Tecilli Borç Ödeme

Tecil Dosya No : 2018020684500000002

Tecilli Borç Detay

► **Kişisel Bilgiler**

Ad-Soyad / Ünvan: SERHAT AKÇADAĞ

T.C. Kimlik No / Vergi Kimlik No: 0180489615

► **Borç Bilgileri**

Vergi Dairesi	Vergi Türü	Tecil Dosya No	Plaka	Taksit Sayısı	
POLATLI VERGİ DAİRESİ	6142 7020 MADDE 2 KESİNLEŞMİŞ ALACAKLAR (Plaka Bazında)	2018020684500000002	06PZA23	12	✓ ÖDE
POLATLI VERGİ DAİRESİ	6140 7020 MADDE 2 KESİNLEŞMİŞ ALACAKLAR (Bütçe)	2018020684500000003		18	✓ ÖDE

Toplam 2 kayıt

Ödeme yapılmak istenen tecil dosya numaraları alanındaki  butonu tıklanır defaten veya taksitle ödeme seçeneklerinden biri seçilir.

Tecilli Borç Ödeme

Tecil Dosya No : 2018020684500000002

Tecilli Borç Detay

► **Kişisel Bilgiler**

Ad-Soyad / Ünvan: SERHAT AKÇADAĞ
T.C. Kimlik No / Vergi Kimlik No: 0180489615

► **Borç Bilgileri**

Vergi Dairesi	Vergi Türü	Tecil Dosya No	Plaka	Taksit Sayısı	ÖDE
POLATLI VERGİ DAİRESİ	6142 7020 MADDE 2 KESİNLEŞMİŞ ALACAKLAR (Plaka Bazında)	2018020684500000002	06PZA23	12	
POLATLI VERGİ DAİRESİ	6140 7020 MADDE 2 KESİNLEŞMİŞ ALACAKLAR (Bütçe)	2018020684500000003		18	

► **Ödeme Şekli**

toplam 2 kayıt

 seçeneği tıklanırsa, Taksitle Ödenmesi Durumunda Borç Bilgileri ekranı gelir ilgili alanlar işaretlenerek  butonu tıklanır.

Tecilli Borç Ödeme

► Taksitle Ödenmesi Durumunda Borç Bilgileri

i Vadesi geçmiş ve vadesi geçmemiş taksitler birlikte seçilemez.
Vadesi geçmemiş taksitler sıralı olarak seçilmelidir.

Belge No	Vergi Türü
2018020684500000002	6142 7020 MADDE 2 KESİNLEŞMİŞ ALACAKLAR (Plaka Bazında)

Taksit No	Vade	Asıl Borç	Katsayı	Gecikme Zammı	İndirim	Toplam Borç
4	31/01/2018	0,99	0,10	0,01	0,00	1,10
5	31/03/2018	0,99	0,12	0,00	0,00	1,11
6	31/05/2018	0,99	0,10	0,00	0,00	1,09
7	31/07/2018	0,99	0,10	0,00	0,00	1,09
8	30/09/2018	0,99	0,11	0,00	0,00	1,10
9	30/11/2018	0,99	0,10	0,00	0,00	1,09
10	31/01/2019	0,99	0,10	0,00	0,00	1,09
11	31/03/2019	0,99	0,10	0,00	0,00	1,09
12	31/05/2019	0,99	0,09	0,00	0,00	1,08
TOPLAM		0,00	0,00	0,00	0,00	0,00

ÖDE

DEFATEN

seçeneği tıklanırsa Defaten Ödenmesi Durumunda Borç Bilgileri ekranı gelir ilgili alandan ÖDE butonu tıklanır.

Tecilli Borç Ödeme

Defaten Ödenmesi Durumunda Borç Bilgileri

Belge No	Vergi Türü
20180206845000000002	6142 7020 MADDE 2 KESİNLEŞMİŞ ALACAKLAR (Plaka Bazında)

Taksit No	Vade	Asıl Borç	Katsayı	Gecikme Zammı	İndirim	Toplam Borç
4	31/01/2018	0,99	0,05	0,01	0,00	1,05
5	31/03/2018	0,99	0,01	0,00	0,00	1,00
6	31/05/2018	0,99	0,02	0,00	0,00	1,01
7	31/07/2018	0,99	0,02	0,00	0,00	1,01
8	30/09/2018	0,99	0,02	0,00	0,00	1,01
9	30/11/2018	0,99	0,02	0,00	0,00	1,01
10	31/01/2019	0,99	0,02	0,00	0,00	1,01
11	31/03/2019	0,99	0,02	0,00	0,00	1,01
12	31/05/2019	0,99	0,02	0,00	0,00	1,01
TOPLAM		8,91	0,20	0,01	0,00	9,12

« < Sayfa 1 / 1 > »

1 - 9 listeleniyor. Toplam: 9

ÖDE

ÖDE

butonu tıklandığında gelen onay mesajlarına Evet/Hayır tıklanarak devam edilir.

Onay Mesajı

Defaten(peşin) ödemeyi seçtiniz. Defaten ödenecek miktar kartınızdan tek seferde çekilecektir. Devam etmek istiyor musunuz?

Evet Hayır

Onay Mesajı

Taksitle ödemeyi seçtiniz. Kredi kartı kullanmanız halinde vadesi geçmiş taksitlerin toplam tutarı bugünün tarihi ile, vadesi geçmemiş her taksit tutarı vade tarihi ile ekstrenize yansıtacaktır. Banka kartı ile veya hesaptan ödemelerde ise vadesi geçmiş veya geçmemiş tüm taksitlerin toplam tutarı bugünün tarihi ile hesabınıza yansıtacaktır. Devam etmek istiyor musunuz?

Evet Hayır

Onay mesajına Evet/Hayır tıklanarak devam edilir.

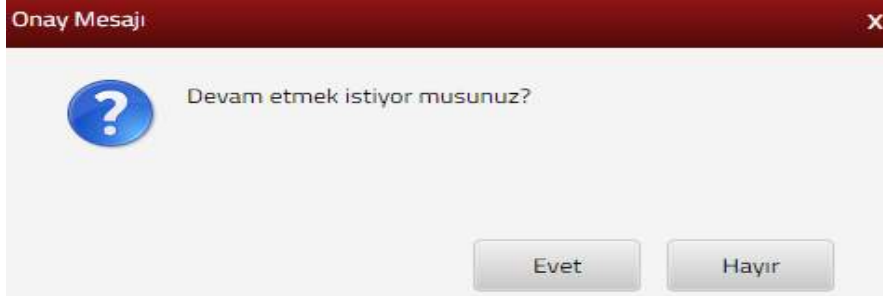

Evet butonu tıklandıktan sonra GİB ödeme ekranı gelir. Ödeme ekranına kredi kartı bilgilerinin girişi yapılır ve öde butonu tıklanır.

Ödeme ekranında kart bilgilerine ilişkin alanlar doldurulur ve öde butonu tıklanır. Ekranın aşağıda yer alan onay mesajı gelir tamam butonu tıklanır.

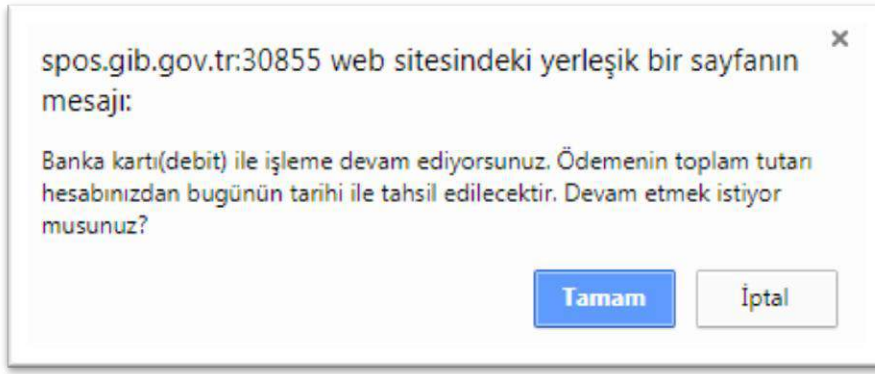

Ödemenin gerçekleştirileceğine ilişkin aşağıda yer alan mesaj onaylandığında ödeme işlemi tamamlanır.

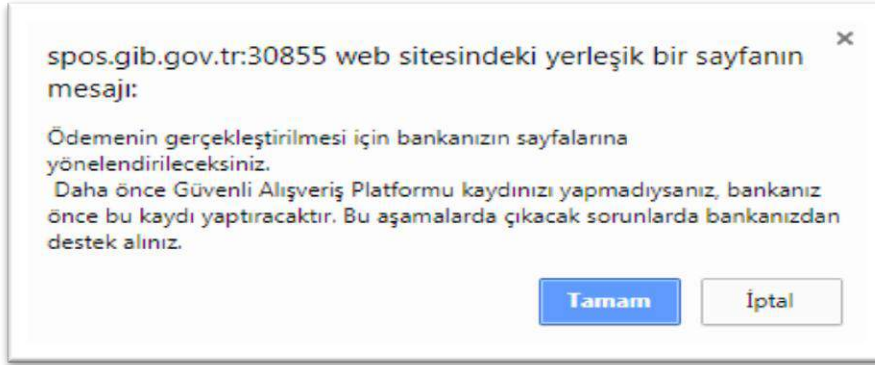

Alındıyı indir (PDF) butonuna tıklanarak ödeme alındısı makbuzu ekrana gelir ve çıktı alınabilir.

3.1.3 Belge Numarası İle Ödeme

BELGE NUMARASI İLE ÖDEME

butonu tıklanarak açılan ekranda yer alan Ödeme Planı Belge Numarası/Tahakkuk Fiş Numarası, T.C./ Vergi Kimlik Numarası, İl, Vergi Dairesi Mal Müdürlüğü ve Güvenlik Kodu alanlarının girişi yapılarak  butonuna tıklanır.

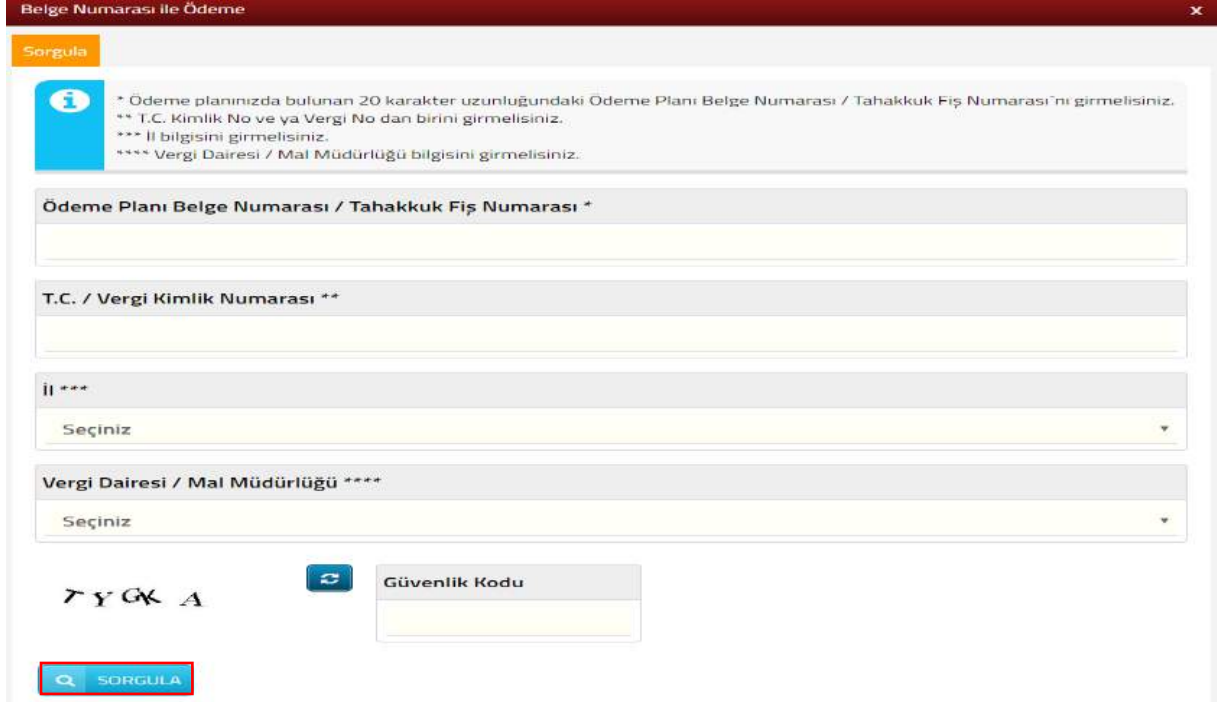

Belge Numarası ile Ödeme

Sorgula

* Ödeme planınızda bulunan 20 karakter uzunluğundaki Ödeme Planı Belge Numarası / Tahakkuk Fiş Numarası'nı girmelisiniz.
** T.C. Kimlik No ve ya Vergi No dan birini girmelisiniz.
*** İl bilgisini girmelisiniz.
**** Vergi Dairesi / Mal Müdürlüğü bilgisini girmelisiniz.

Ödeme Planı Belge Numarası / Tahakkuk Fiş Numarası *

T.C. / Vergi Kimlik Numarası **

İl ***

Seçiniz

Vergi Dairesi / Mal Müdürlüğü ****

Seçiniz

TYGA A

Güvenlik Kodu

SORGULA

Belge No Borç Detay ekranında  butonu tıklanır.

Belge Numarası ile Ödeme

Belge No : 20180205015000000048

Belge No Borç Detay

► **Kişisel Bilgiler**

Ad-Soyad / Ünvan: SERHAT AKÇADAĞ

T.C. Kimlik No / Vergi Kimlik No: 31214006298

► **Borç Bilgileri**

Vergi Dairesi	Vergi Türü	Plaka	ÖDE
POLATLI VERGİ DAİRESİ	9085 TRAFİK CEZALARI	06PZA23	<input type="checkbox"/>

Toplam 1 kayıt

Belge numarası ile Öde alanında ilgili kutucuk tiklenerek tekrar ÖDE butonu tıklanır.

Belge Numarası ile Ödeme

► **Borç Bilgileri**

Belge No	Vergi Türü
20180205015000000048	9085 TRAFİK CEZALARI

Taksit No	Vade	Asıl Borç	Gecikme Zammı	İndirim	Toplam Borç
<input checked="" type="checkbox"/> 1	01/02/2016	1.000,00	1.250,00	0,00	2.250,00
TOPLAM		1.000,00	1.250,00	0,00	2.250,00

« < Sayfa 1 / 1 > »

1 - 1 listeleniyor. Toplam: 1

ÖDE

Onay mesajına Evet/Hayır tıklanarak devam edilir.

Onay Mesajı

 Devam etmek istiyor musunuz?

Evet butonu tıklandıktan sonra GİB ödeme ekranı gelir. Ödeme ekranına kredi kartı bilgilerinin girişi yapılır ve öde butonu tıklanır.

Ödenecek tutar yalnız #1050.0#TL dir.

Kart türü: MasterCard

Kart numarası: 5555 -5111 -.... -1111

Kart sahibi: HASAN MERT

Son geçerlilik süresi: 02 / 18

Güvenlik kodu (CVVx): ***

ÖDE

wings axess neo

VERIFIED by VISA MasterCard SecureCode Garanti Alışverişi

Güvenliğiniz için:
Genel kullanımı olan bilgisayarlarda çalıştıktan sonra tarayıcının tuttuğu kişisel bilgilerinizi silmeden ayrılmayınız.

Ödeme ekranında kart bilgilerine ilişkin alanlar doldurulur ve öde butonu tıklanır. Ekranın aşağıda yer alan onay mesajı gelir tamam butonu tıklanır.

spos.gib.gov.tr:30855 web sitesindeki yerleşik bir sayfanın mesajı:

Banka kartı(debit) ile işleme devam ediyorsunuz. Ödemenin toplam tutar hesabınızdan bugünün tarihi ile tahsil edilecektir. Devam etmek istiyor musunuz?

Tamam İptal

Ödemenin gerçekleştirileceğine ilişkin aşağıda yer alan mesaj onaylandığında ödeme işlemi tamamlanır.

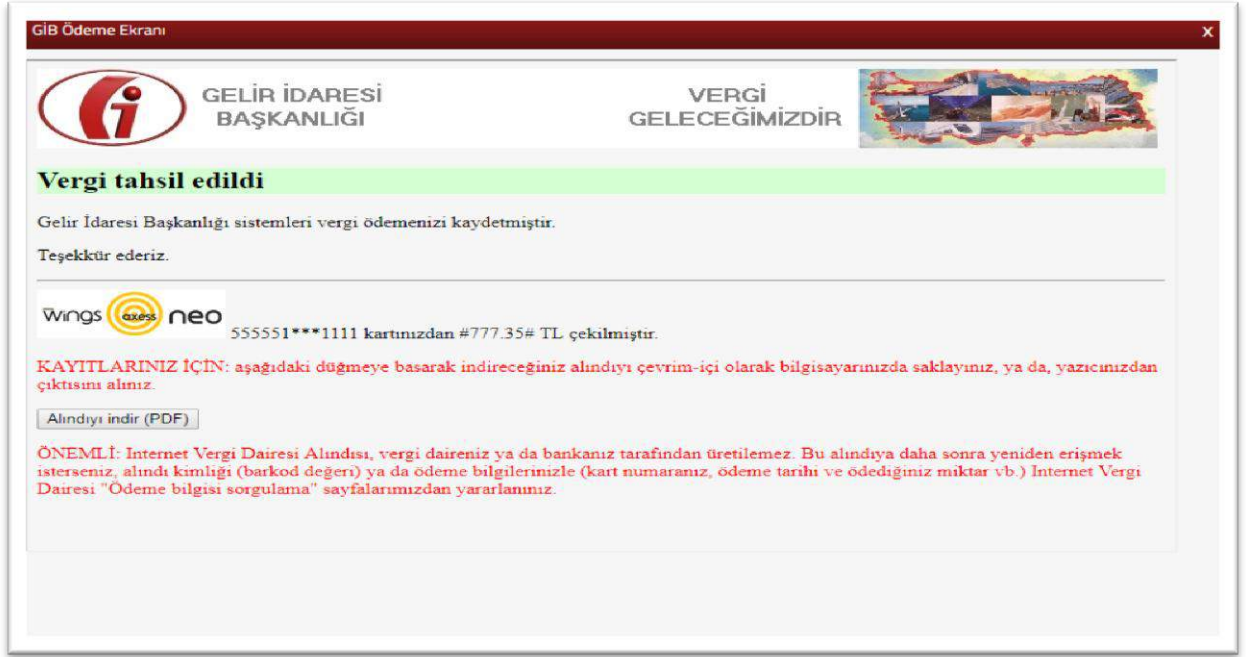
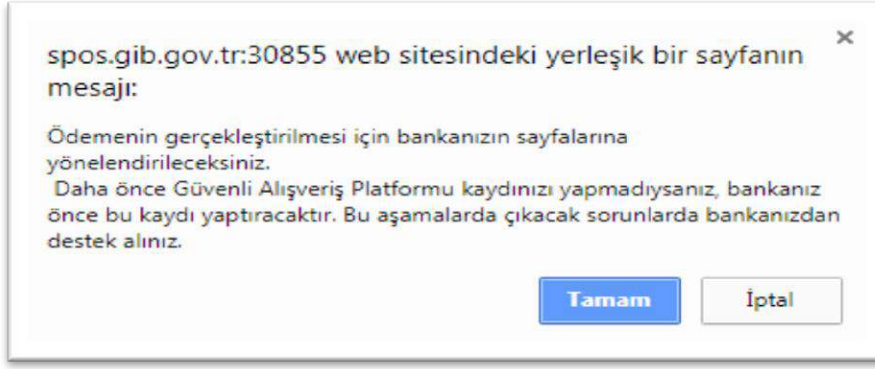

Alındıyı indir (PDF) butonuna tıklanarak ödeme alındısı makbuzu ekrana gelir ve çıktı alınabilir.

3.1.4 Tapu Harcı/Cep Telefonu Harcı Ödeme

[TAPU HARCİ / CEP TELEFONU HARCİ ÖDEME](#) butonu tıklanarak açılan ekranda Cep Telefonu Harcı Ödeme/ Tapu Harcı Ödeme alanlarına giriş yapılır.

Cep telefonu harcı ödeme işlemi için **CEP TELEFONU HARCİ ÖDEME** butonu tıklanarak açılan ekranda yer alan TC Kimlik No, Ad-Soyadı ve 15 rakamdan oluşan IMEI No alanlarının girişi yapılarak **ÖDEME** butonu tıklanır.

Tapu Harcı / Cep Telefonu Harcı Ödeme

Harç Ödeme Cep Telefonu Harcı Ödeme

* Harç Ödemesi, pasaport sahibinin T.C. Kimlik Numarasına yapılmalıdır.

T.C Kimlik No *

18488289008

Ad

TARKAN

Soyad

SÖNMEZ

IMEI No

0000000000000000

Tutar

170,70

ÖDEME

GİB Ödeme ekranından ödeme işlemine devam edilir.

GİB Ödeme Ekranı

GELİR İDARESİ BAŞKANLIĞI VERGİ GELECEĞİMİZDİR

Kartla Ödeme Hesaplan Ödeme Garanti pay

Ödenecek tutar yalnız #1050.0#TL dir.

Kart türü: MasterCard
Kart numarası: 5555 -5111 -**** -1111
Kart sahibi: HASAN MERT
Son geçerlilik süresi: 02 / 18
Güvenlik kodu (CVV): ...

ÖDE wings neo

VERIFIED by VISA MasterCard SecureCode

- Kartınız ödeme için kullanılabilen bir kart ise, numarasını girerken en altta kartınızın logosu görünecektir. Ödemenizi yapmak için kart numarasının tamamını girdiğinizde ortaya çıkan "ÖDE" butonunu kullanınız.
- Kart numaranızı sadece alanı seçtiğinizde belirecek sanal klavyeden girebilirsiniz.
- CVVx kodunuz kartınızın arkasında genelde imza alanında basılmış bulunan 3 ya da 4 basamaklı sayıdır.

Güvenliğiniz için:
Genel kullanımı olan bilgisayarlarda çalıştıktan sonra tarayıcının tuttuğu kişisel bilgilerinizi silmeden ayrılmayınız.

Ödeme ekranında kart bilgilerine ilişkin alanlar doldurulur ve öde butonu tıklanır. Ekranın aşağıda yer alan onay mesajı gelir tamam butonu tıklanır.

spos.gib.gov.tr:30855 web sitesindeki yerleşik bir sayfanın mesajı: ✕

Banka kartı(debit) ile işleme devam ediyorsunuz. Ödemenin toplam tutarı hesabınızdan bugünün tarihi ile tahsil edilecektir. Devam etmek istiyor musunuz?

Tamam İptal

Ödemenin gerçekleştirileceğine ilişkin aşağıda yer alan mesaj onaylandığında ödeme işlemi tamamlanır.

spos.gib.gov.tr:30855 web sitesindeki yerleşik bir sayfanın mesajı: ✕

Ödemenin gerçekleştirilmesi için bankanızın sayfalarına yönlendirileceksiniz.
Daha önce Güvenli Alışveriş Platformu kaydınızı yapmadıysanız, bankanız önce bu kaydı yaptıracaktır. Bu aşamalarda çıkacak sorunlarda bankanızdan destek alınız.

Tamam İptal

Alındıyı indir (PDF) butonuna tıklanarak ödeme alındısı makbuzu ekrana gelir ve çıktı alınabilir.

Tapu harcı ödeme işlemi için **TAPU HARCİ ÖDEME** butonu tıklanarak açılan ekranda yer alan T.C./ Vergi Kimlik Numarası ve E-Tahsilat Seri No alanlarının girişi yapılarak **SORGULA** butonuna tıklanır.

Gelen ekranda ilgili kutucuk işaretlenir ve **ÖDE** butonu tıklanır.

Tapu Harcı / Cep Telefonu Harcı Ödeme

Harç Ödeme Tapu Harcı Ödeme ✕

Sonuç : 004618000083 ✕

► Kişisel Bilgiler

Vergi Dairesi / Malmüdürlüğü
POLATLI VERGİ DAİRESİ

eTahsilat Seri Numarası
004618000083

İşlem Zamanı
04/01/2018 16:34:58

İşlem Yeri
GÖLBAŞI(ANKARA) TAPU MÜDÜRLÜĞÜ

İşlem Tutarı
24,80

Tahakkuk No	Ünvan	Vergi Kimlik Numarası	TC Kimlik Numarası	Taraf Tipi	Vergi Türü	Geçerlilik Tarihi	Ödenecek Tutar	Taraflar
6090680	ERGİN OKUMUŞ	6390102464	29830065294	Malik	9062 TAPU HARCI	31/12/2018	24,80	
TOPLAM							0,00	

Toplam 1 kayıt

ÖDE

Onay mesajına Evet/Hayır işaretlenerek devam edilir. **Evet** butonu tıklandıktan sonra GİB ödeme ekranı gelir.

Onay Mesajı ✕

Ödenecek miktar kartınızdan tek seferde çekilecektir. Devam etmek istiyor musunuz?

Evet Hayır

GİB Ödeme ekranından ödeme işlemine devam edilir.

GİB Ödeme Ekranı

 GELİR İDARESİ
BAŞKANLIĞI

VERGİ
GELECEĞİMİZDİR

Ödenecek tutar yalnız #1050.0#TL dir.

Kart türü 

Kart numarası

Kart sahibi

Son geçerlilik süresi

Güvenlik kodu (CVVx)

ÖDE  

- Kartınız ödeme için kullanılabilen bir kart ise, numarasını girerken en alta kartınızın logosu görünecektir. Ödemenizi yapmak için kart numarasının tamamını girdiğinizde ortaya çıkan "ÖDE" butonunu kullanınız.
- Kart numaranızı sadece alanı seçtiğinizde belirlemek sanal klavyeden girebilirsiniz.
- CVVx kodunuz kartınızın arkasında genelde imza alanında basılmış bulunan 3 ya da 4 basamaklı sayıdır.

Güvenliğiniz için:
Genel kullanımı olan bilgisayarlarda çalıştıktan sonra tarayıcının tuttuğu kişisel bilgilerinizi silmeden ayrılmayınız.

Ödeme ekranında kart bilgilerine ilişkin alanlar doldurulur ve öde butonu tıklanır. Ekranın aşağıda yer alan onay mesajı gelir tamam butonu tıklanır.

spos.gib.gov.tr:30855 web sitesindeki yerleşik bir sayfanın mesajı: ×

Banka kartı(debit) ile işleme devam ediyorsunuz. Ödemenin toplam tutarı hesabınızdan bugünün tarihi ile tahsil edilecektir. Devam etmek istiyor musunuz?

Ödemenin gerçekleştirileceğine ilişkin aşağıda yer alan mesaj onaylandığında ödeme işlemi tamamlanır.

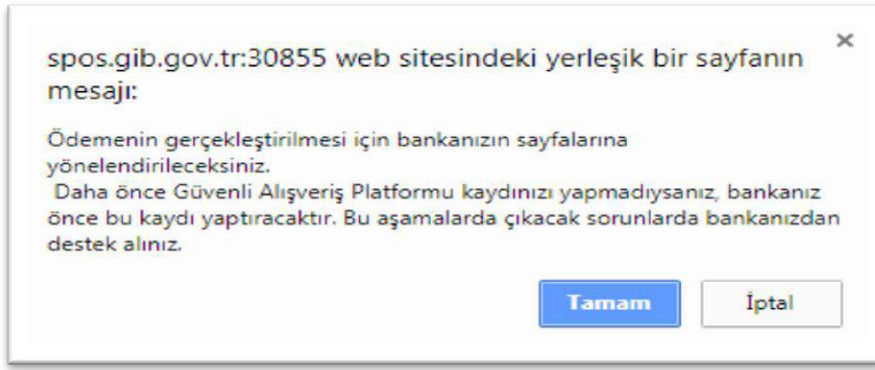

Alındıyı indir (PDF) butonuna tıklanarak ödeme alındısı makbuzu ekrana gelir ve çıktı alınabilir.

4.DOĞRULAMALAR

4.1 E-Belge Doğrulama

E-Belge Doğrulama işlemi için **E-Belge Doğrulama** butonu tıklanarak açılan ekranda yer alan tarih, sayı, pin ve güvenlik kodu alanlarının girişi yapılarak **Doğrula** butonuna tıklanır.

Şifresiz İşlemler

DOĞRULAMA VE SORGULAMALAR

- E-Belge Doğrulama
- Mükellefiyet Yazısı/ Borç Durum Yazısı Doğrulama
- Vergi Kimlik Numarası Doğrulama
- Vergi Kimlik Numarası Sorgulama
- E-Vergi Levhası Sorgulama
- 2016/02 Sayılı Genelge Gereğince Resen Terk Ettirilen Mükelleflere Ait Sorgulama
- Yabancılar İçin Vergi Kimlik Numarasından Sorgulama
- ÖTV2A Ödeme Belgesi Sorgulama
- Gümrük Çıkış Beyannamesi Sorgulama

HESAPLAMALAR

ÖNERİ GİRİŞİ

E-Belge Doğrulama

i Kişi ve kurumlara hitaben düzenlenen elektronik imzalı resmi yazıların görüntülenerek teyidinin yapıldığı alandır.

TARİH: Yazının sağ üst kısmında yer almaktadır.
SAYI: Yazının SAYI bölümünde yer alan E. ifadesinden sonraki değerdir.
PIN: Yazının altlığı bölümünde yer almaktadır.

Tarih: -- / -- / --

Sayı: []

Pin: []

D O P U N

Güvenlik Kodu: []

Doğrula

Girilen kriter bilgilerine ait evrakın doğrulama ve görüntüleme işlemi gerçekleştirilir.

DOĞRULAMA VE SORGULAMALAR

- E-Belge Doğrulama
- Mükellefiyet Yazısı/ Borç Durum Yazısı Doğrulama
- Vergi Kimlik Numarası Doğrulama
- Vergi Kimlik Numarası Sorgulama
- E-Vergi Levhası Sorgulama
- 2016/02 Sayılı Genelge Gereğince Resen Terk Ettirilen Mükelleflere Ait Sorgulama
- Yabancılar İçin Vergi Kimlik Numarasından Sorgulama
- ÖTV2A Ödeme Belgesi Sorgulama
- Gümrük Çıkış Beyannamesi Sorgulama

HESAPLAMALAR

ÖNERİ GİRİŞİ

E-Belge Doğrulama E-Belge Doğrulama Sonucu - [] x

Açıklama [] al Elektronik Belge Yönetim Sistemi üzerinde kayıtlı bir evraktır.

Evrak Konusu []

Evrak Tarihi []

Evrak Sayısı []

İmzalar

	Ünvanı	İmza Zamanı
[]	Gelir İdaresi Başkan Yardımcısı	10/08/2017

Toplam

göruntuleme 1 / 2

4.2 Mükellefiyet Yazısı / Borç Durum Yazısı Doğrulama

Mükellefiyet Yazısı/Borç Durum Yazısı Doğrulama işlemi için

Mükellefiyet Yazısı/ Borç Durum Yazısı Doğrulama

butonu tıklanarak açılan ekranda yer alan Dilekçe Numarası ve Vergi/TC kimlik numarası alanlarının girişi yapılarak **Tamam** butonuna tıklanır.

Şifresiz İşlemler

DOĞRULAMA VE SORGULAMALAR

- E-Belge Doğrulama
- Mükellefiyet Yazısı/ Borç Durum Yazısı Doğrulama
- Vergi Kimlik Numarası Doğrulama
- Vergi Kimlik Numarası Sorgulama
- E-Vergi Levhası Sorgulama
- 2016/02 Sayılı Genelge Gereğince Resen Terk Ettirilen Mükelleflere Ait Sorgulama
- Yabancılar İçin Vergi Kimlik Numarasından Sorgulama
- ÖTV2A Ödeme Belgesi Sorgulama
- Gümrük Çıkış Beyannamesi Sorgulama

HESAPLAMALAR

ÖNERİ GİRİŞİ

Mükellefiyet Yazısı/ Borç Durum Yazısı Doğrulama

Dilekçe Numarası

Vergi / T.C. Kimlik Numarası

Tamam

İlgili dilekçenin görüntülenmesi sağlanır. **Yazdır** butonu tıklanarak çıktısı alınabilir.

Şifresiz İşlemler

DOĞRULAMA VE SORGULAMALAR

- E-Belge Doğrulama
- Mükellefiyet Yazısı/ Borç Durum Yazısı Doğrulama
- Vergi Kimlik Numarası Doğrulama
- Vergi Kimlik Numarası Sorgulama
- E-Vergi Levhası Sorgulama
- 2016/02 Sayılı Genelge Gereğince Resen Terk Ettirilen Mükelleflere Ait Sorgulama
- Yabancılar İçin Vergi Kimlik Numarasından Sorgulama
- ÖTV2A Ödeme Belgesi Sorgulama
- Gümrük Çıkış Beyannamesi Sorgulama

HESAPLAMALAR

ÖNERİ GİRİŞİ

Mükellefiyet Yazısı/ Borç Durum Yazısı Doğrulama 12 1c) x

T.C. MALİYE BAKANLIĞI
GELİR İDARESİ BAŞKANLIĞI
İTERAKTİF VERGİ DAİRESİ

Dilekçe Cevap Tarihi: 25/01/2018

İLGİLİ MAKAMA

TC KİMLİK NUMARASI :
VERGİ KİMLİK NUMARASI :
BAĞLI OLDUĞU VERGİ DAİRESİ : ESKİŞEHİR

SOYADI :
ADI :
BABA ADI :
ANA ADI :
DOĞ.YER : SİZ
DOĞ.YILI : 15/07/1983
FAALİYETİ :

MÜKELLEFİYET DURUMU : Faal mükellef - İşe Başlama Tarihi 10/02/2014(EŞKİŞEHİR)

İKAMETGAH/KANUNİ VEYA İŞMERKEZİ :
İzmiri Kanunü

Yazdır

4.3 Vergi Kimlik Numarası Doğrulama

Vergi Kimlik Numarası Doğrulama işlemi için **Vergi Kimlik Numarası Doğrulama** butonu tıklanarak açılan ekranda yer alan Vergi kimlik No/TC kimlik No, İl ve Vergi Dairesi alanlarının girişi yapılarak **DOĞRULA** butonuna tıklanır.

Şifresiz İşlemler

DOĞRULAMA VE SORGULAMALAR

- E-Belge Doğrulama
- Mükellefiyet Yazısı/ Borç Durum Yazısı Doğrulama
- Vergi Kimlik Numarası Doğrulama
- Vergi Kimlik Numarası Sorgulama
- E-Vergi Levhası Sorgulama
- 2016/02 Sayılı Genelge Gereğince Resen Terk Ettirilen Mükelleflere Ait Sorgulama
- Yabancılar İçin Vergi Kimlik Numarasından Sorgulama
- ÖTV2A Ödeme Belgesi Sorgulama
- Gümrük Çıkış Beyannamesi Sorgulama

HESAPLAMALAR

ÖNERİ GİRİŞİ

Vergi Kimlik Numarası Doğrulama

Sorgulanacak Kişinin / Kurumun Bilgileri
Vergi Kimlik ya da T.C. Kimlik numarasından sadece birini giriniz.

Vergi Kimlik No

T.C. Kimlik No

İl

Vergi Dairesi

DOĞRULA

Doğrulama ekranına geçiş yapılır.

DOĞRULAMA VE SORGULAMALAR

- E-Belge Doğrulama
- Mükellefiyet Yazısı/ Borç Durum Yazısı Doğrulama
- Vergi Kimlik Numarası Doğrulama
- Vergi Kimlik Numarası Sorgulama
- E-Vergi Levhası Sorgulama
- 2016/02 Sayılı Genelge Gereğince Resen Terk Ettirilen Mükelleflere Ait Sorgulama
- Yabancılar İçin Vergi Kimlik Numarasından Sorgulama
- ÖTV2A Ödeme Belgesi Sorgulama
- Gümrük Çıkış Beyannamesi Sorgulama

Vergi Kimlik Numarası Doğrulama **0010020828 - Doğrulama** ✕

Vergi Kimlik Numarası Doğrulama

T.C. Kimlik No -----

Vergi Kimlik No 0010020828

Unvan ABACI NAKLİYAT TARIMÜRÜNLERİ TİC.VESAN.LTD.ŞTİ.

Vergi Dairesi POLATLI VERGİ DAİRESİ

Faaliyet Durumu FAAL

GERİ DÖN

4.4 Vergi Kimlik Numarası Sorgulama

Vergi Kimlik Numarası Sorgulama işlemi için **Vergi Kimlik Numarası Sorgulama** butonu tıklanarak açılan ekranda yer alan Ad, Soyad, Baba Adı, Doğum Yeri ve Yılı alanlarının girişi yapılarak **Sorgula** butonuna tıklanır.

Sifresiz İşlemler

DOĞRULAMA VE SORGULAMALAR

- E- Belge Doğrulama
- Mükellefiyet Yazısı/ Borç Durum Yazısı Doğrulama
- Vergi Kimlik Numarası Doğrulama
- Vergi Kimlik Numarası Sorgulama
- E-Vergi Levhası Sorgulama
- 2016/02 Sayılı Genelge Gereğince Resen Terk Ettirilen Mükelleflere Ait Sorgulama
- Yabancılar İçin Vergi Kimlik Numarasından Sorgulama
- ÖTV2A Ödeme Belgesi Sorgulama
- Gümrük Çıkış Beyannamesi Sorgulama

Vergi Kimlik Numarası Sorgula

Soyad

Ad

Baba Adı

Doğum Yeri

ADANA

Doğum Yılı

Sorgula Temizle

Sorgula ekranına geçiş yapılır.

Vergi Kimlik Numarası Sorgula 0550313391 x

Adı ÖMER FARUK

Soyadı ALP

Vergi Kimlik Numarası 0550313391

Vergi Dairesi Adı KUŞADASI

Durumu Faal

HESAPLAMALAR

ÖNERİ GİRİŞİ

4.5 E-Vergi Levhası Sorgulama

E-Vergi Levhası Sorgulama işlemi için **E-Vergi Levhası Sorgulama** butonu tıklanarak açılan ekranda yer alan Vergi Kimlik Numarası yada TC Kimlik Numarası, İli ve Vergi Dairesinin Adı alanlarının girişi yapılarak **Sorgula** butonuna tıklanır.

DOĞRULAMA VE SORGULAMALAR

- E- Belge Doğrulama
- Mükellefiyet Yazısı/ Borç Durum Yazısı Doğrulama
- Vergi Kimlik Numarası Doğrulama
- Vergi Kimlik Numarası Sorgulama
- E-Vergi Levhası Sorgulama
- 2016/02 Sayılı Genelge Gereğince Resen Terk Ettirilen Mükelleflere Ait Sorgulama
- Yabancılar İçin Vergi Kimlik Numarasından Sorgulama
- ÖTV2A Ödeme Belgesi Sorgulama
- Gümrük Çıkış Beyannamesi Sorgulama

HESAPLAMALAR

ÖNERİ GİRİŞİ

E-Vergi Levhası Sorgulama

Sorgulanacak Kişi ya da Kurum Bilgileri

- Vergi Kimlik ya da T.C. Kimlik numarasından sadece birini giriniz
- E-Vergi Levhası hizmeti bireysel kullanım için tasarlanmıştır. Bu sebeple her sorguda sorgulayan kişinin bilgilerinin girilmesi gerekmektedir. Kurumsal kullanım hizmeti henüz başlamamıştır.
- Sorguladığınız mükellefe ve size ait bilgiler kayıt altında tutulmaktadır.
- E-Vergi levhası ile ilgili görüş ve önerileriniz için evergilevhasi@gelirler.gov.tr adresine e-posta atabilirsiniz.

Vergi Kimlik Numarası

T.C. Kimlik Numarası

İl

Vergi Dairesi Adı

SORGULA

Ekrana girilen kriter bilgilerine ait vergi levhası görüntülenir. **Yazdır** butonu tıklanarak çıktısı alınabilir.

DOĞRULAMA VE SORGULAMALAR

- E- Belge Doğrulama
- Vergi Kimlik Numarası Doğrulama
- Vergi Kimlik Numarası Sorgulama
- E-Vergi Levhası Sorgulama
- 2016/02 Sayılı Genelge Gereğince Resen Terk Ettirilen Mükelleflere Ait Sorgulama
- Yabancılar İçin Vergi Kimlik Numarasından Sorgulama
- ÖTV2A Ödeme Belgesi Sorgulama
- Gümrük Çıkış Beyannamesi Sorgulama

HESAPLAMALAR

ÖNERİ GİRİŞİ

E-Vergi Levhası Sorgulama 7710079429 - Sorgula Sonuç

E-Vergi Levhası Sorgulama

Adı Soyadı: -----

Vergi Kimlik No: 7710079429

Ticaret Unvanı: SOS YARDIM VE DESTEKHİZMETLERİ TİCARET LTD.ŞTİ.

T.C. Kimlik No: -----

Vergi Dairesi: YENİ BOSNA

İş Yeri Adresi: Ç.ÇEŞME MH SANAYİ CD. NİŞ İST A 53 BAHÇELİEVLER/ İSTANBUL

Vergi Türü: KURUMLAR VERGİSİ

İşe Başlama Tarihi: 01/01/1998

Ana Faaliyet Kodu ve Adı: 464601 : CERRAHI, TIBBİ VE ORTOPEDİK ALET VE CİHAZLARIN TOPTAN TİCARETİ

Takvim Yılı	Beyan Olunan Matrah	Tahakkuk Eden Vergi	Onay Kodu
2015	Beyanname Vermedi	Beyanname Vermedi	ROC173VQ
2014	Beyanname Vermedi	Beyanname Vermedi	ROC173VQ
2013	Beyanname Vermedi	Beyanname Vermedi	ROC173VQ

Yazdır

4.6 2016/02 Sayılı Genelge Gereğince Resen Terk Ettirilen Mükelleflere ait Sorgulama

2016/02 Sayılı Genelge Gereğince Resen Terk Ettirilen Mükelleflere ait Sorgulama işlemi için **2016/02 Sayılı Genelge Gereğince Resen Terk Ettirilen Mükelleflere Ait Sorgulama** butonu tıklanarak açılan ekranda yer alan Vergi Kimlik Numarası, TC Kimlik Numarası ve tarih alanlarının girişi yapılarak **Sorgula** butonuna tıklanır.

Sorgulama kriterlerine girilen Vergi Kimlik Numarasına ait resen terk kaydı var ise, sonuç ekranında görüntüdeki gibi bilgilendirme mesajı verilir.

Resen terk kaydı yok ise, aşağıdaki şekilde mesaj gelmektedir.

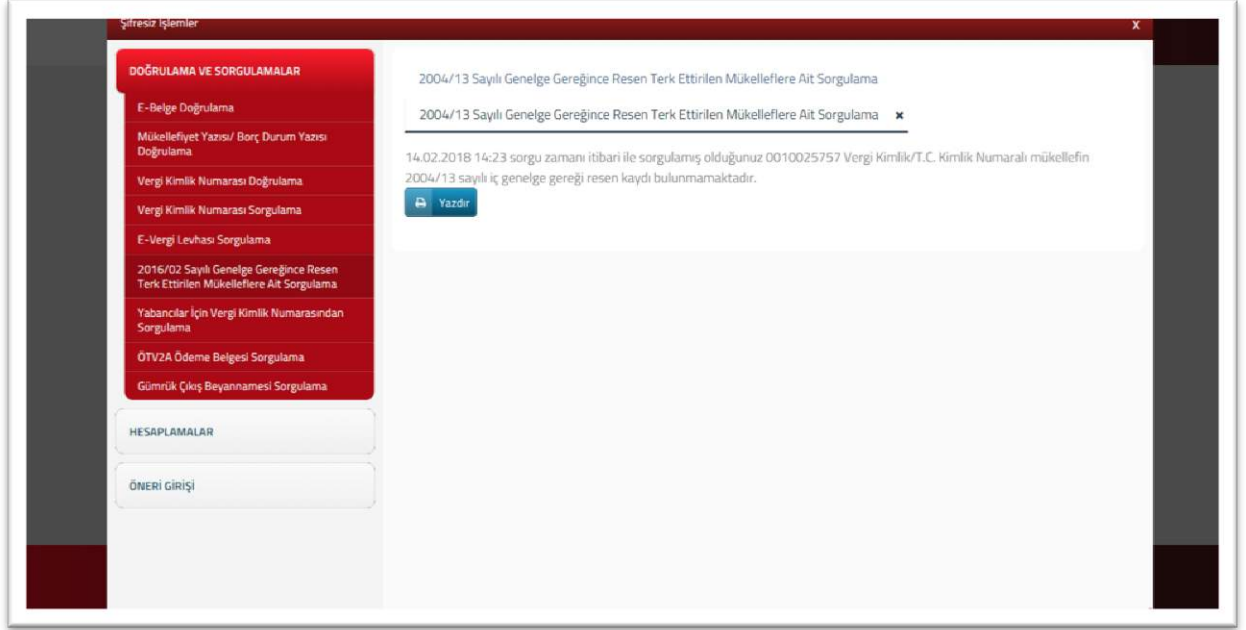

4.7 Yabancılar için Vergi Kimlik Numarasından Sorgulama

Yabancılar için Vergi Kimlik Numarasından Sorgulama işlemi için

Yabancılar için Vergi Kimlik Numarasından Sorgulama

butonu tıklanarak açılan ekranda yer alan Vergi

Kimlik Numarası, TC Kimlik Numarası ve tarih alanlarının girişi yapılarak

butonuna tıklanır.

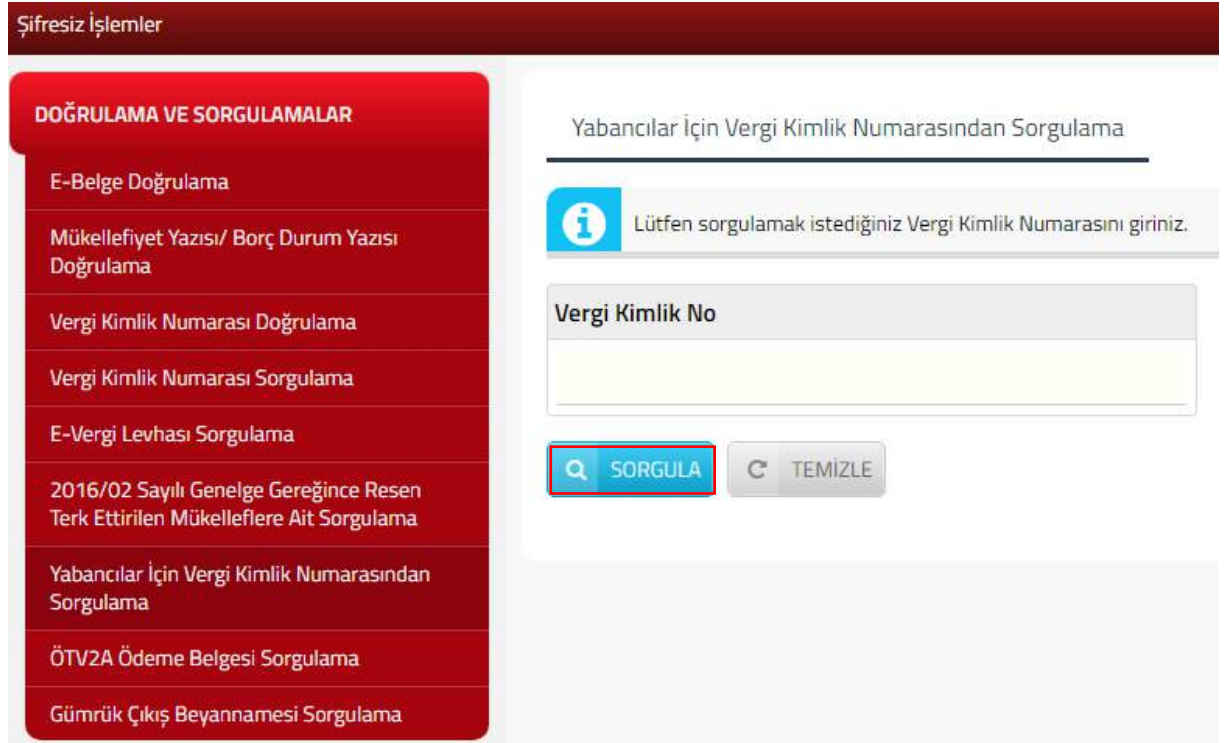

Sorgulama sonucunda aşağıdaki gibi mükellefin vergi dairesi ve kimlik bilgileri görüntülenir.

DOĞRULAMA VE SORGULAMALAR

- E-Belge Doğrulama
- Mükellefiyet Yazısı/ Borç Durum Yazısı Doğrulama
- Vergi Kimlik Numarası Doğrulama
- Vergi Kimlik Numarası Sorgulama
- E-Vergi Levhası Sorgulama
- 2016/02 Sayılı Genelge Gereğince Resen Terk Ettirilen Mükelleflere Ait Sorgulama
- Yabancılar İçin Vergi Kimlik Numarasından Sorgulama
- ÖTV2A Ödeme Belgesi Sorgulama
- Gümrük Çıkış Beyannamesi Sorgulama

Yabancılar İçin Vergi Kimlik Numarasından Sorgulama

YKN Sorgulama: 0020525631 ✕

Yabancı VKN 0020525631

Adı TAILATI

Soyadı ABUDUWAILJIANG

Baba Adı TALAT

Doğum Yılı 1985

Vergi Dairesi Adı ESKİŞEHİR

4.8 ÖTV2A Ödeme Belgesi Sorgulama

ÖTV2A Ödeme Belgesi Sorgulama işlemi için **ÖTV2A Ödeme Belgesi Sorgulama** butonu tıklanarak açılan ekranda yer alan Onay Kodu ve Satıcı Vergi Kimlik No alanlarının girişi yapılarak **Sorgula** butonuna tıklanır.

Şifresiz İşlemler

DOĞRULAMA VE SORGULAMALAR

- E-Belge Doğrulama
- Mükellefiyet Yazısı/ Borç Durum Yazısı Doğrulama
- Vergi Kimlik Numarası Doğrulama
- Vergi Kimlik Numarası Sorgulama
- E-Vergi Levhası Sorgulama
- 2016/02 Sayılı Genelge Gereğince Resen Terk Ettirilen Mükelleflere Ait Sorgulama
- Yabancılar İçin Vergi Kimlik Numarasından Sorgulama
- ÖTV2A Ödeme Belgesi Sorgulama
- Gümrük Çıkış Beyannamesi Sorgulama

ÖTV 2A Ödeme Belgesi Sorgulama

i Lütfen sorgulamak istediğiniz Satıcı Vergi Kimlik Numarasını ve Onay Numarasını giriniz.

Onay Kodu

Satıcı Vergi Kimlik No

SORGULA **TEMİZLE**

Şifresiz İşlemler

DOĞRULAMA VE SORGULAMALAR

- E- Belge Doğrulama
- Vergi Kimlik Numarası Doğrulama
- Vergi Kimlik Numarası Sorgulama
- E- Vergi Levhası Sorgulama
- 2016/02 Sayılı Genelge Gereğince Resen Terk Ettirilen Mükelleflere Ait Sorgulama
- Yabancılar İçin Vergi Kimlik Numarasından Sorgulama
- ÖTV2A Ödeme Belgesi Sorgulama**
- Gümrük Çıkış Beyannamesi Sorgulama

HESAPLAMALAR

ÖNERİ GİRİŞİ

ÖTV 2A Ödeme Belgesi Sorgulama

ÖTV 2A Ödeme Belgesi Sorgulama ✕

Onay No 218/580K

Satıcı T.C. / Vergi Kimlik No 0220107229

Satıcı Ad Soyad / Unvan YUSUF ALI AKDOĞAN

Şasi No AA111111111111111111

Alıcı T.C. / Vergi Kimlik No 11364257524

Alıcı Ad Soyad / Unvan EMEL ARSLAN

Marka RENAULT

Araç Sınıf Kategorisi M1 Otomobil ve Benzeri

Üst Yapı Gövde Tanımı AA Sedan

Ticari Adı MEGANE 1.6

Ödenmesi Gerek ÖTV 600000.00

Ödeme Belgesini PDF olarak görüntülemek için tıklayınız

4.9 Gümrük Çıkış Beyannamesi Sorgulama

Gümrük Çıkış Beyannamesi Sorgulama işlemi için **Gümrük Çıkış Beyannamesi Sorgulama** butonu tıklanarak açılan ekranda yer alan Tescil Numarası alanlarının girişi yapılarak **Sorgula** butonuna tıklanır.

Şifresiz İşlemler

DOĞRULAMA VE SORGULAMALAR

- E-Belge Doğrulama
- Mükellefiyet Yazısı/ Borç Durum Yazısı Doğrulama
- Vergi Kimlik Numarası Doğrulama
- Vergi Kimlik Numarası Sorgulama
- E-Vergi Levhası Sorgulama
- 2016/02 Sayılı Genelge Gereğince Resen Terk Ettirilen Mükelleflere Ait Sorgulama
- Yabancılar İçin Vergi Kimlik Numarasından Sorgulama
- ÖTV2A Ödeme Belgesi Sorgulama
- Gümrük Çıkış Beyannamesi Sorgulama**

Gümrük Çıkış Beyannameleri Sorgula

Tescil Numarası

SORGULA

Sorgula ekranına geçiş yapılır.

DOĞRULAMA VE SORGULAMALAR

- E-Bege Doğrulama
- Vergi Kimlik Numarası Doğrulama
- Vergi Kimlik Numarası Sorgulama
- E-Vergi Levhası Sorgulama
- 2016/02 Sayılı Genelge Gereğince Resen Terk Ettirilen Mükelleflere Ait Sorgulama
- Yabancılar İçin Vergi Kimlik Numarasından Sorgulama
- ÖTV2A Ödeme Belgesi Sorgulama
- Gümrük Çıkış Beyannamesi Sorgulama

Gümrük Çıkış Beyannameleri Sorgula: 08343100EX102829 x

Gümrük Kapsi	Tescil Numarası	Kapanış Tarihi
AMBARLI GÜMRÜK MÜD.	08343100EX102829	19.10.2008

Tümünü Göster: << < Sayfa: 1 / 1 > >> 1 - 1 listeleniyor, Toplam: 1

5.HESAPLAMALAR

5.1 Motorlu Taşıtlar Vergisi Hesaplama

Motorlu Taşıtlar Vergisi Hesaplama işlemi için **Motorlu Taşıtlar Vergisi Hesaplama** butonu tıklanarak açılan ekranda yer alan Yıl, Aracın Tipi/Yaşı ve motor silindir hacmi alanlarının girişi yapılarak **HESAPLA** butonuna tıklanır ve ödenecek tutar hesaplanır.

Sıfırsız İşlemler

DOĞRULAMA VE SORGULAMALAR

HESAPLAMALAR

- Motorlu Taşıtlar Vergisi Hesaplama
- Kasko Değeri Listeleri
- Gelir Vergisi Hesaplama
- GMSİ Hesaplama
- Gecikme Zammı ve Faizi Hesaplama
- Gecikme Zammı ve Faizi YÜ-FE

ÖNERİ GİRİŞİ

Motorlu Taşıtlar Vergisi Hesaplama

Yıl: 2018

Araç Tipi Seçiniz: Otomobil - Kapıkaçtı - Arazi Taşıtı ve Benzerleri

Aracın Yaşı: 4 - 6

Motor Silindir Hacmi: 1801-2000

HESAPLA

Yıllık Tutar: 2.771,00 TL

ÖDENECEK

Yıllık Tutar: 2.771,00 TL

İlk Altı Aylık Tutar: 1.385,50 TL

İkindi Altı Aylık Tutar: 1.385,50 TL

5.2 Kasko Deęeri Listeleri

Kasko deęerleri listelerine ulařmak için, [Kasko Deęerleri İin Tıklayınız](#) butonu tıklanır, ilgili gib.gov.tr ekranından kasko deęerlerini yıl ve yař aralıklı olarak gsteren ekran aılır, aracın yařı ve yılına gre seim yapılarak ilgili excel tablosuna ulařılır.

řifresiz İşlemler

DOęRULAMA VE SORGULAMALAR

HESAPLAMALAR

- Motorlu Tařıtlar Vergisi Hesaplama
- Kasko Deęeri Listeleri**
- Gelir Vergisi Hesaplama
- GMSİ Hesaplama
- Gecikme Zammı ve Faizi Hesaplama
- Gecikme Zammı ve Faizi YÜ-FE

ÖNERİ GİRİŐİ

Kasko Deęerleri

[Kasko Deęerleri İin Tıklayınız](#)

Kasko Deęer Listesi

- > Yararlı Bilgiler
- > Sıka Sorulan Sorular
- > İstatistikler
- > Rehberler
- > Yayınlar
- > Beyanname Formları & Bildirimler
- > Özelge Arama & Talep Formu
- > Dilekematik
- > e-Giriřimci
- > Yatırımlarda Vergisel Teřvikler
- > Vergi Takvimi
- > Site Haritası

KASKO DEęERLERİ

Yıl	
2018 (0-15 Yař Arası)	
2018 (16 yař ve üzeri)	
2017 (0-15 Yař Arası)	
2017 (16 yař ve üzeri)	
2016 (0-15 Yař Arası)	
2016 (16 yař ve üzeri)	
2015 (0-15 Yař Arası)	
2015 (16 yař ve üzeri)	

OCAK 2018		Bedeller TL üzerinden verilmiştir.												
Arka	Tip	2003	2002	2001	2000	1999	1998	1997	1996	1995	1994	1993	1992	1
UVV	735 IAL	-	-	-	-	-	-	-	-	-	-	-	-	-
UVV	735 E	-	-	-	-	-	-	-	-	-	-	-	-	-
UVV	735	-	-	-	-	-	-	-	-	-	-	-	-	-
UVV	735i	-	-	-	-	-	-	18 000	-	-	-	-	-	11
UVV	728A	-	-	23 000	21 000	19 000	17 500	-	-	-	-	-	-	-
UVV	728i	-	-	-	-	-	-	-	-	-	-	-	-	-
UVV	728	-	-	-	-	-	-	-	-	-	-	-	-	-
UVV	730i	-	-	-	-	-	-	-	-	-	-	-	10 500	10
UVV	735A	-	-	-	-	-	-	-	-	-	-	-	13 000	12
UVV	735 TA	-	-	-	-	-	-	-	-	-	-	-	-	-
UVV	732A	-	-	-	-	-	-	-	-	-	-	-	-	-
UVV	732	-	-	-	-	-	-	-	-	-	-	-	-	-
UVV	730	-	-	-	-	-	-	-	-	-	-	-	-	-
UVV	740A	-	35 000	31 000	27 000	23 000	21 000	19 500	18 000	16 500	15 500	14 500	13 500	-
UVV	730A	-	31 000	28 000	24 000	20 000	18 000	17 000	16 000	15 000	14 000	13 000	12 000	11
UVV	745i	-	41 000	-	-	-	-	-	-	-	-	-	-	-
UVV	750 I.A	-	-	-	36 000	33 000	30 000	28 000	26 000	24 500	23 000	21 000	19 500	18
UVV	750 L	-	-	-	-	-	-	-	-	-	-	20 000	18 500	17
UVV	760 LI	75 000	-	-	-	-	-	-	-	-	-	-	-	-
UVV	750 IA ALPINA	-	-	-	-	-	-	-	-	-	-	-	-	-
UVV	750 IA	-	-	-	35 000	32 000	29 000	27 000	25 000	23 500	22 000	20 000	18 500	17
UVV	750 IE	-	-	-	-	-	-	-	-	-	-	-	-	-
UVV	740 E	-	-	-	-	-	-	-	-	-	-	-	-	-
UVV	740 AL	-	-	-	28 000	24 000	22 000	20 500	19 000	17 500	16 500	15 500	-	-
UVV	730d	-	41 000	37 000	33 000	-	-	-	-	-	-	-	-	-
UVV	740d	53 000	45 000	41 000	37 000	-	-	-	-	-	-	-	-	-
UVV	M5 (4941)	-	-	62 500	-	-	-	-	-	-	-	-	-	-
UVV	M5 (3800)	-	-	-	-	-	-	-	-	-	-	23 750	-	-
UVV	M5 (3535)	-	-	-	-	-	-	-	-	-	-	-	-	-
UVV	M5 (2998)	-	-	-	-	-	-	-	-	-	-	-	-	-

5.3 Gelir Vergisi Hesaplama

Gelir Vergisi Hesaplama işlemi için **Gelir Vergisi Hesaplama** butonu tıklanarak açılan ekranda yer alan Matrah alanlarının girişi yapılarak **HESAPLA** butonuna tıklanır.

Şifresiz İşlemler

DOĞRULAMA VE SORGULAMALAR

HESAPLAMALAR

- Motorlu Taşıtlar Vergisi Hesaplama
- Kasko Değeri Listeleri
- Gelir Vergisi Hesaplama**
- GMSİ Hesaplama
- Gecikme Zammı ve Faizli Hesaplama
- Gecikme Zammı ve Faizli YÜ-FE

ÖNERİ GİRİŞİ

Gelir Vergisi Hesaplama

No	Ücretli	Ücret Dışı	Vergi Dönemi	Matrah	1. 6 Aylık Matrah	2. 6 Aylık Matrah
1	<input checked="" type="radio"/>	<input type="radio"/>	2017	0,00	0,00	0,00
2	<input checked="" type="radio"/>	<input type="radio"/>	2017	0,00	0,00	0,00
3	<input checked="" type="radio"/>	<input type="radio"/>	2017	0,00	0,00	0,00
4	<input checked="" type="radio"/>	<input type="radio"/>	2017	0,00	0,00	0,00
5	<input checked="" type="radio"/>	<input type="radio"/>	2017	0,00	0,00	0,00

Gelir Vergisi Hesaplama sonuçları ekranı gelir.

DOĞRULAMA VE SORGULAMALAR

HESAPLAMALAR

- Motorlu Taşıtlar Vergisi Hesaplama
- Kasko Değeri Listeleri
- Gelir Vergisi Hesaplama**
- GMSİ Hesaplama
- Gecikme Zammı ve Faizli Hesaplama
- Gecikme Zammı ve Faizli YÜ-FE

Gelir Vergisi Hesaplama Gelir Vergisi Hesaplama Sonuçları ✕ Gelir Vergisi Hesaplama Sonuçları ✕

No	Ücretli	Ücret Dışı	Vergi Dönemi	Matrah	Ödenecek
1	*		01/2017-12/2017	8000	1200.00
2	*		01/2017-12/2017	2000	300.00
3	*		01/2017-12/2017	15000	2350.00
4	*		01/2017-12/2017	1000	150.00
5	*		01/2017-12/2017	7500	75.00

5.4 GMSİ Hesaplama

Gayri Menkul Sermaye İradı Hesaplama işlemi için **GMSİ Hesaplama** butonu tıklanarak açılan ekranda Gayrisafi iratlar toplamı ve Vergiden İstisna Edilen Tutar işaretlenerek ödenecek gelir vergisi otomatik olarak hesaplanmaktadır.

Şifresiz İşlemler

DOĞRULAMA VE SORGULAMALAR

HESAPLAMALAR

- Motorlu Taahhüt Vergisi Hesaplama
- Kasko Değeri Listeleri
- Gelir Vergisi Hesaplama
- GMSİ Hesaplama**
- Gecikme Zammı ve Faizi Hesaplama
- Gecikme Zammı ve Faizi YÜ-FE

ÖNERİ GİRİŞİ

Gayrimenkul Sermaye İradı Hesaplama

Beyanname Dönemi: 2018

İndirimler: 58.200,00

Gayri Safi İratlar Toplamı: 0,00

Vergiden İstisna Edilen Tutar: 0

Kalan: 0,00

İradın Tespit Şekli: Gerçek

Giderler (İstisnaya İsalet Eden Kısım Hariç): 0,00

Safi İrat: 0,00

Hesaplanan Gelir Vergisi: 0,00

Kesinti Yoluyla Ödenen Vergiler: 0,00

Ödenecek Gelir Vergisi: 0,00

İade Edilecek Gelir Vergisi: 0,00

Vergi Bildirimi

5.5 Gecikme Zammı ve Faizi Hesaplama

Gecikme Zammı ve Faizi Hesaplama işlemi için **Gecikme Zammı ve Faizi Hesaplama** butonu tıklanarak açılan ekranda Gecikme Zammı/Faizi, Vade, Tarih ve Miktar alanlarının girişi yapılarak **HESAPLA** butonuna tıklanır.

Sifresiz İşlemler

DOĞRULAMA VE SORGULAMALAR

HESAPLAMALAR

Motorlu Taşıtlar Vergisi Hesaplama

Kasko Değeri Listeleri

Gelir Vergisi Hesaplama

GMSİ Hesaplama

Gecikme Zammı ve Faizi Hesaplama

Gecikme Zammı ve Faizi YÜ-FE

ÖNERİ GİRİŞİ

Gecikme Zammı ve Faizi Hesaplama

	G. Zammı	G. Faizi	Vade	Tarih	Miktar
1	<input type="radio"/>	<input type="radio"/>	26/02/2018	26/02/2018	0,00
2	<input type="radio"/>	<input type="radio"/>	26/02/2018	26/02/2018	0,00
3	<input type="radio"/>	<input type="radio"/>	26/02/2018	26/02/2018	0,00
4	<input type="radio"/>	<input type="radio"/>	26/02/2018	26/02/2018	0,00
5	<input type="radio"/>	<input type="radio"/>	26/02/2018	26/02/2018	0,00
6	<input type="radio"/>	<input type="radio"/>	26/02/2018	26/02/2018	0,00
7	<input type="radio"/>	<input type="radio"/>	26/02/2018	26/02/2018	0,00
8	<input type="radio"/>	<input type="radio"/>	26/02/2018	26/02/2018	0,00
9	<input type="radio"/>	<input type="radio"/>	26/02/2018	26/02/2018	0,00
23	<input type="radio"/>	<input type="radio"/>	27/02/2018	27/02/2018	0,00
24	<input type="radio"/>	<input type="radio"/>	27/02/2018	27/02/2018	0,00
25	<input type="radio"/>	<input type="radio"/>	27/02/2018	27/02/2018	0,00

Toplam 25 kayıt

HESAPLA **TEMİZLE**

Hesaplama ekranına geçiş yapılır.

DOĞRULAMA VE SORGULAMALAR

HESAPLAMALAR

Motorlu Taşıtlar Vergisi Hesaplama

Kasko Değeri Listeleri

Gelir Vergisi Hesaplama

GMSİ Hesaplama

Gecikme Zammı ve Faizi Hesaplama

Gecikme Zammı ve Faizi YÜ-FE

ÖNERİ GİRİŞİ

Gecikme Zammı ve Faizi Hesaplama Gecikme Zammı ve Faizi Hesaplama Sonuçları

	G. Zammı	G. Faizi	Vade	Tarih	Miktar	Oran	Zam	Ödenecek
1	*	-----	31/07/2017	15/01/2018	6.000,00	7,70	462,03	6.462,03
2	*	-----	30/08/2017	15/01/2018	4.200,00	6,35	266,58	4.466,58
3	*	-----	30/09/2017	15/01/2018	35.000,00	4,90	1.715,18	36.715,18
4	*	-----	30/10/2017	15/01/2018	12.000,00	3,55	425,66	12.425,66
5	*	-----	30/11/2017	15/01/2018	7.000,00	2,10	147,04	7.147,04
6	*	-----	29/12/2017	15/01/2018	32.600,00	0,79	258,81	32.858,81

1 - 6 listeleniyor. Toplam: 6

Toplam Miktar 96.800,00

Toplam Zam 3.275,30

Toplam Ödenecek 100.075,30

5.6 Gecikme Zammı ve Faizi YÜ-FE

Gecikme Zammı ve Faizi YÜ-FE işlemi için **Gecikme Zammı ve Faizi YÜ-FE** butonu tıklanarak açılan ekranda Gecikme Zammı/Faizi, Vade, Tarih ve Miktar alanlarının girişi yapılarak **HESAPLA** butonuna tıklanır.

G. Zammı	G. Faizi	Vade	Tarih	Miktar
1		26/02/2018	26/02/2018	0,00
2		26/02/2018	26/02/2018	0,00
3		26/02/2018	26/02/2018	0,00
4		26/02/2018	26/02/2018	0,00
5		26/02/2018	26/02/2018	0,00

Hesaplama ekranına geçiş yapılır.

G. Zammı	G. Faizi	Vade	Tarih	Miktar	Oran	Zam	Ödenecek
*	----	26/02/2018	26/02/2018	5.000,00	0,00	0,00	5.000,00
*	----	26/02/2018	26/02/2018	2.222,00	0,00	0,00	2.222,00

Toplam Miktar: 7.222,00
Toplam Zam: 0,00
Toplam Ödenecek: 7.222,00

6.ÖNERİ GİRİŞİ

6.1 Öneri Girişi

Öneri Giriş talebi için **Öneri Giriş** butonu tıklanarak açılan ekranda yer alan TC Kimlik No, Doğum Tarihi, Telefon Numarası1-2, E-Posta Adresi, Önerinin Konusu, Öneri alanlarının girişi ve önerinize ait **Dosyaları Seç** alanından belge ve doküman ekleme işlemi yapılarak **KAYDET** butonuna tıklanır.

Şifresiz İşlemler

DOĞRULAMA VE SORGULAMALAR

HESAPLAMALAR

ÖNERİ GİRİŞİ

Öneri Giriş

Doküman / Belge Gönderimi

Öneri Formu

i Gelir İdaresi Başkanlığı olarak görüş ve önerilerinize önem veriyoruz. Sizlere daha iyi hizmet sunabilmemiz için aşağıdaki formu doldurarak öneride bulunabilirsiniz.
(* işaretli kısımların doldurulması zorunludur.

TC Kimlik No *

Doğum Tarihi *

Telefon Numarası 1 *

Telefon Numarası 2

E-Posta Adresi *

Öneri Konusu *

Seçiniz

i Dosyaları Seç Dosya seçilmedi

KAYDET TEMİZLE

İlgili öneriye ait bilgi Kayıt Bilgileri ekranında gösterilir.

DOĞRULAMA VE SORGULAMALAR

HESAPLAMALAR

ÖNERİ GİRİŞİ

Öneri Giriş

Doküman / Belge Gönderimi

Öneri Formu TCNo:11296282124 x

i Kayıt Bilgileri

i Öneriniz 690 başvuru numarası ile sisteme kaydedilmiştir. Önerinize ilişkin bilgiler e-posta adresinize gönderilecektir. Teşekkür ederiz.

6.2 Doküman/Belge Gönderimi

Doküman/Belge Gönderimi talebi için **Doküman / Belge Gönderimi** butonu tıklanarak açılan ekranda yer alan TC Kimlik No/Vergi Kimlik No, Başvuru No alanlarının girişi ve **Dosyaları Seç** alanından belge ve doküman ekleme işlemi yapılarak **KAYDET** butonuna tıklanır.

Şifresiz İşlemler

DOĞRULAMA VE SORGULAMALAR

HESAPLAMALAR

ÖNERİ GİRİŞİ

Öneri Giriş

Doküman / Belge Gönderimi

Doküman / Belge Gönderimi

i

- Daha önce internet sayfamızdan veya telefon aracılığı ile yapmış olduğunuz ve henüz sonuçlanmamış geri bildirimize (öneri, işlem talebi) ilişkin belgeleri bu uygulama üzerinden sisteme kaydedebilirsiniz. İhbar bildirimimize ilişkin belgeleri İhbar Bildirimi bölümünde bulunan İhbar Belge Gönderimi uygulaması üzerinden yüklemelisiniz.
- Lütfen ilgili bütün belgeleri yükleyiniz. Belge yükleme işlemi tek seferde yapılmaktadır.

T.C Kimlik No/Vergi Kimlik No

Başvuru No

Ekleme istediğiniz belgeleri seçiniz

i Dosyaları Seç Dosya seçilmedi

Kaydet

Sonuç-Öneri No ekranında gösterilir.

DOĞRULAMA VE SORGULAMALAR

HESAPLAMALAR

ÖNERİ GİRİŞİ

Öneri Giriş

Doküman / Belge Gönderimi

Doküman / Belge Gönderimi

Sonuç - Öneri No: 690 ✕

690 numaralı talebinize ilişkin belge gönderim isteğiniz başan ile gerçekleştirilmiştir

7. ANA SAYFA

Ana Sayfa Ekranı, İnteraktif Vergi Dairesine giriş yapıldıktan sonra karşılayan ekrandır. Kullanıcıya ait Genel Borç, Takvim ve Mesajlara ait bilgiler yer almaktadır. Genel Borç Bilgileri alanında Vadesi Geçmiş Borçlar, Vadesi Geçmemiş Borçlar ve Toplam Borç bilgilerine ulaşılabilir. Detay butonlarına tıklandığında Borç Detay ve Ödeme alanına geçiş sağlanır.

8. BİLGİLERİM

8.1 Sicil Bilgilerim

Sicil bilgilerim ekranında kullanıcıya ait Kişisel bilgiler, İletişim Bilgileri, Mükellefiyet bilgileri, Araç bilgileri ve Ortak Olunan İşletme bilgileri yer almaktadır.

Kişisel bilgiler alanında; T.C./Vergi Kimlik Numarası, Adı-Soyadı/Unvanı, Doğum Tarihi Mükellef Türü ve Şirket Türü bilgileri yer almaktadır.

İletişim bilgileri alanında; Adres, Telefon, E-Tebligat İçin Beyan Edilen Cep Telefonları ve İnteraktif Vergi Dairesi Talep/Onay İçin Kullanılan Cep Telefonu bilgileri, E-Tebligat ve E-Tebligat İçin Beyan Edilen E-Posta adresleri yer alır.

Mükellefiyet bilgileri alanında, Ana Faaliyet Konusu, İşe Başlama ve Bitiş Tarihleri ve Vergi Dairesi bilgileri bulunur.

Araç bilgileri alanında ise araçların Plaka No ve Tescil Tarihleri bilgileri bulunmaktadır.

Mükellefiyet Bilgileri			
Ana Faaliyet Konusu	Başlama Tarihi	Bitiş Tarihi	Vergi Dairesi
HAVLA TAŞITLI PARÇALARIN İMALATI (UÇAK GÖVDESİ, KANATLARI, KARLARI, KUMANDA YÜZEYLERİ, İNŞA TAHİMLERİ GİBİ ANA MONTAJ PARÇALARI, PERVANELER, HELİKOPTER ROTORLARI, MOTORLAR, TURBO JETLER, TURBO PERVANELİ MOTORLAR VB. İLE BUNLARIN PARÇALARI)	02/11/2005	---	ESKİŞEHİR VERGİ DAİRESİ

Araç Bilgileri		
Plaka No	Tescil Tarihi	Satış Tarihi
---	---	---

8.2 Borç Detay ve Ödeme

Borç detay ekranında Vadesi Geçmiş Borçlar, Vadesi Geçmemiş Borçlar ve Toplam Borç alanları gösterilmektedir.

Vergi Dairesi	Belge No	Vergi Türü	Vergi Dönemi	Plaka	Ödeme Kanalı	Toplam Borç
ESKİŞEHİR VERGİ DAİRESİ	2015110901A100000211	4315 6736 Madde 5/3-a HDV Matrah Artırımı (T1) İçindeki Tüm Dönemler İçin Beyanname Verenzleri	01/2016-12/2016	K.B.H	10.526,76	
ESKİŞEHİR VERGİ DAİRESİ	2016110901A100000210	4310 6736 Madde 5/1-a ve 5/1-c Kurumlar Vergisi Matrah Artırımı	01/2016-12/2016	K.B.H	20.034,24	
ÖDENECEK TOPLAM						30.561,00

Mükellef bu alanlardan seçim yaparak ödemek istediği borcu için Ödeme alanına tıkladığında Takip Dosya No listesi açılır. Açılan Takip Dosya No Listesinde ilgili kutucuk tıklanır.

Takip Dosya No Listesi	
<input type="checkbox"/>	20170329145000000001
<input type="checkbox"/>	20170329145000000002
Toplam 2 kayıt	

Borç Detay ekranı görüntülediğinde ödeme butonu tıklanır.

Borç Detay

► Borç Bilgileri

Belge No	20170329015000000003	Vergi Türü	0001 YILLIK GELİR VERGİSİ		
Taksit No	Vade	Asıl Borç	Geçikme Zammı	İndirim	Toplam Borç
1	19/10/2016	500,00	112,47	0,00	612,47
TOPLAM		500,00	112,47	0,00	612,47

1 - 11 taksit için: Toplam: 1

ÖDEME

Onay mesajına Evet/Hayır tıklanarak devam edilir.

Onay Mesajı

Devam etmek istiyor musunuz?

Evet Hayır

Evet butonuna tıklanması halinde GİB ödeme Kredi Kartı bilgilerinin girişinin yapılacağı ekran açılır.

GİB Ödeme Ekranı

GELİR İDARESİ BAŞKANLIĞI VERGİ GELECEĞİMİZDİR

Kartla Ödeme Hesaptan Ödeme Garanti pay

Ödenecek tutar yalnız #1050.0#TL dir.

Kart türü MasterCard
Kart numarası 5555 -5111 -1111
Kart sahibi HASAN MERT
Son geçerlilik süresi 02 / 18
Güvenlik kodu (CVVx)

ÖDE

wings aspi neo

VERIFIED by VISA MasterCard SecureCode

- Kartınız ödeme için kullanılabilen bir kart ise, numarasını girerken en alta kartınızın logosu görünecektir. Ödemenizi yapmak için kart numarasının tamamını girdiğinizde ortaya çıkan "ÖDE" butonunu kullanınız.
- Kart numaranızı sadece alanı seçtiğinizde belirlemek sanal klavyeden girebilirsiniz.
- CVVx kodunuz kartınızın arkasında genelde imza alanında basılmış bulunan 3 ya da 4 basamaklı sayıdır.

Güvenliğiniz için:
Genel kullanımı olan bilgisayarlarda çalıştıktan sonra tarayıcının tuttuğu kişisel bilgilerinizi silmeden ayrılmayınız.

Ödeme ekranında kart bilgilerine ilişkin alanlar doldurulur ve öde butonu tıklanır. Ekrana aşağıdaki yer alan onay mesajı gelir tamam butonu tıklanır.

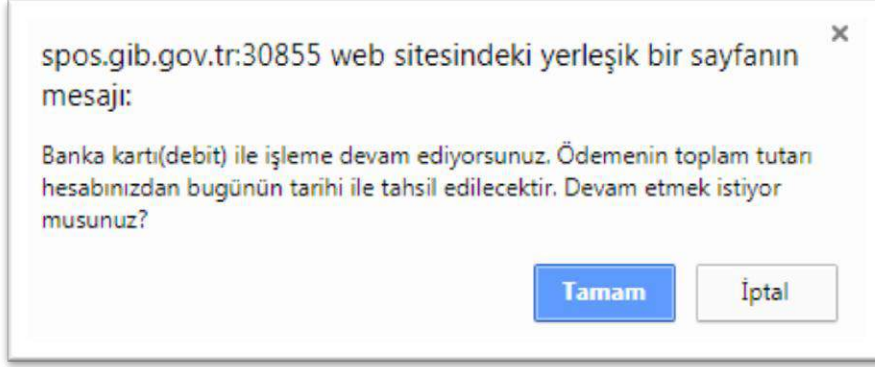

Ödemenin gerçekleştirileceğine ilişkin aşağıda yer alan mesaj onaylandığında ödeme işlemi tamamlanır.

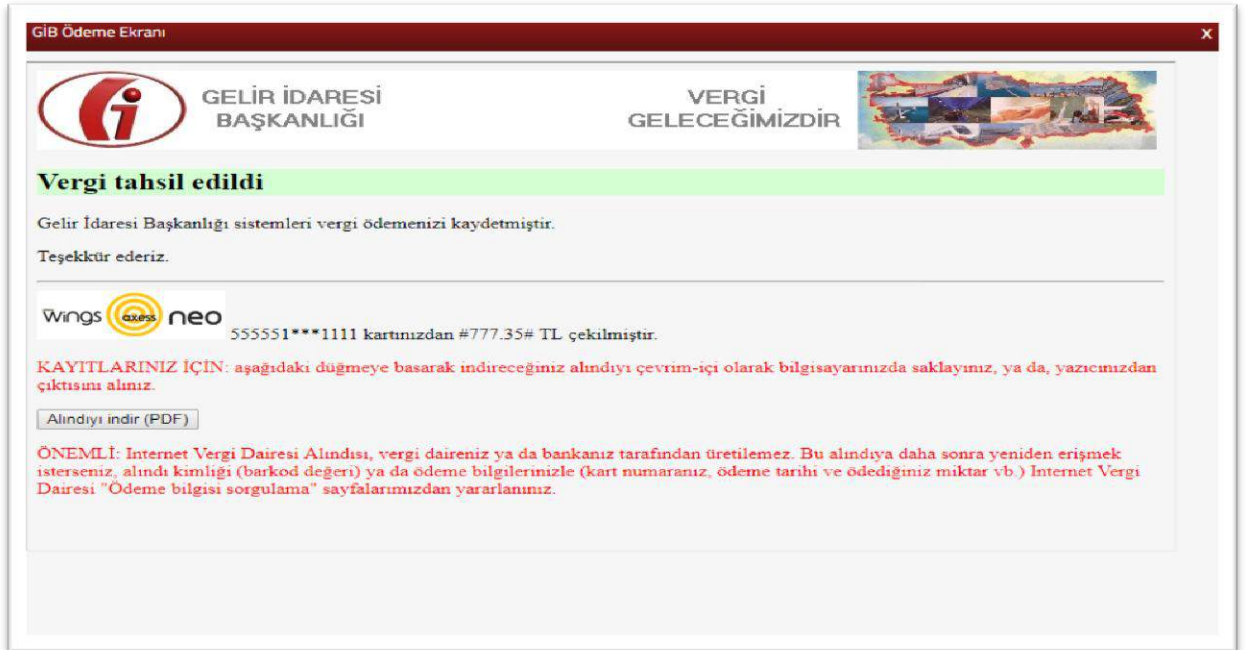
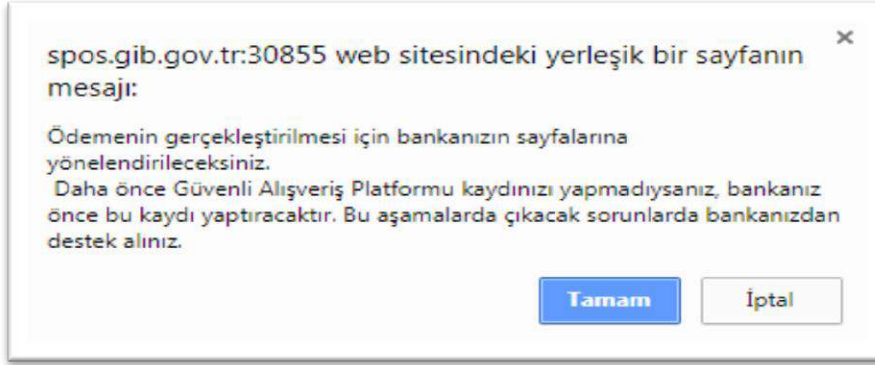

Alındıyı indir (PDF) butonuna tıklanarak ödeme alındısı makbuzu ekrana gelir ve çıktı alınabilir.

8.3 Beyanname ve Tahakkuklarım

Beyanname ve Tahakkuklarım ekranında mükellefe ait beyanname ve tahakkuklar görüntülenmektedir.

	Ocak	Şubat	Mart	Nisan	Mayıs	Haziran	Temmuz	Ağustos
GERÇEK USULDE KATMA DEĞER VERGİSİ	Beyanname 1 Tahakkuk	Beyanname 1 Tahakkuk	Beyanname 1 Tahakkuk	Beyanname 1 Tahakkuk	Beyanname 1 Tahakkuk	Beyanname 1 Tahakkuk	Beyanname 1 Tahakkuk	Beyanname 1 Tahakkuk
CEUR VERGİSİ S. (MUHTSAR)	Beyanname 1 Tahakkuk			Beyanname 1 Tahakkuk			Beyanname 1 Tahakkuk	
KURUMLAR VERGİSİ				Beyanname 1 Tahakkuk				
E-BEYANNAME B FORMU	Beyanname 1 Tahakkuk							
KURUM GEÇİCİ VERGİSİ		Beyanname 1 Tahakkuk			Beyanname 1 Tahakkuk			Beyanname 1 Tahakkuk

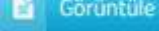
Beyanname bilgileri tıklandığında ilgili alan açılır. İlgili ekranda  butonu tıklandığında beyanname görüntü ekran açılır ve çıktı alınabilir.

Vergi Türü	Dönem
0015 GERÇEK USULDE KATMA DEĞER VERGİSİ	12 / 2016 - 12 / 2016

Şube	Vergi Dairesi
Merkez	POLATLI VERGİ DAİRESİ

Onay Zamanı	Görüntüle
1 24/01/2017 15:33:44	

Toplam 1 kayıt

POLATLI Vergi Dairesi Müdürlüğü	DÖNEM TİPİ Aylık	Yıl Ay	2016 Aralık
Onay Zamanı : 24.01.2017 - 15:33:44			

Vergi Kimlik Numarası	0010020828		
E-Posta Adresi	murat_ucar_0538@hotmail.com		
Ticaret Sicil No	2021	İrtibat Tel	312 6244773
Soyadı (Unvanı)	ABACI NAK.TAR.ÜRN.SAN.TİC.LTD.		
Adı (Unvanın Devamı)	ŞTİ.		

MATRAH VE VERGİ BİLDİRİMİ

Matrah Toplamı	0,00
Hesaplanan Katma Değer Vergisi	0,00
İlave Edilecek Katma Değer Vergisi	0,00
Toplam Katma Değer Vergisi	0,00

İNDİRİMLER

İndirim Türü	Vergi
null	326,38
null	108,00
İndirimler Toplamı	434,38

BU DÖNEME AİT İNDİRİLECEK KDV TUTARININ ORANLARA GÖRE DAĞILIMI

KDV Oranı	Alınan Mal ve Hizmet Ait Bedel	KDV Tutarı
18	600,00	108,00
Toplam		108,00

Tecil Edilebilir KDV	0,00
İhracatın Gerçekleştiği Dönemde İade Edilecek Tecil Edilemeyen KDV	0,00
Yurtdışı ve Yurtdışı KDV Ödenmeksizin Temin Edilen Mallar İçin Ödenmeyen KDV	0,00
İhracatın Gerçekleştiği Dönemde İade Edilecek KDV	0,00
Yüklenilen KDV	0,00
İndirimli Orana Tabi Malların İhraç Kaydıyla Tesliminde İade Edilecek Yüklenilen Vergi Farkı	0,00

İstisna Kapsamına Giren İşlemlere Ait Toplam Teslim ve Hizmet Tutarı 0,00

İade Edilebilir KDV 0,00

Tecil Edilecek Katma Değer Vergisi	0,00
Ödenmesi Gereken Katma Değer Vergisi	0,00
6736 Sayılı Kanunun (6/2-a) Maddesi Kapsamındaki İşlemler Nedeniyle Hesaplanan Katma Değer Vergisi	0,00
Bu Dönemde Ödenmesi Gereken Katma Değer Vergisi	0,00
İade Edilmesi Gereken Katma Değer Vergisi	0,00
Sonraki Döneme Devreden Katma Değer Vergisi	434,38

DİĞER BİLGİLER

Özel Matrah Şekline Tabi İşlemlerde Matraha Dahil Olmayan Bedel	0,00
Teslim ve Hizmetlerin Karşılığını Teşkil Eden Bedel (aylık)	0,00
Teslim ve Hizmetlerin Karşılığını Teşkil Eden Bedel (kümülatif)	0,00
Kredi Kartı İle Tahsil Edilen Teslim ve Hizmetlerin KDV Dahil Karşılığını Teşkil Eden Bedel	0,00

Beyannamenin Hangi Sıfatla Verildiği	MÜKELLEF	BEYANNAMEYİ DÜZENLEYEN
Vergi Kimlik Numarası	0010020828	Vergi Kimlik Numarası (TC Kimlik No) 10114318762
Soyadı, Adı (Unvanı)	ABACI NAK.TAR.ÜRN.SAN.TİC.LTD. ŞTİ.	Soyadı, Adı (Unvanı) ÖZGÜR ÜNAL
Ticaret Sicil No	2021	Ticaret Sicil No
E-Posta Adresi	murat_ucar_0538@hotmail.com	E-Posta Adresi mizanmallmusavirlik@hotmail.com
İrtibat Tel No	312 6244773	İrtibat Tel No 312 6239851

EKLER

Aynı şekilde Tahakkuk bilgileri tıkladığında ilgili alan açılır.

Tahakkuklarım X

► Tahakkuk Bilgileri

Vergi Türü	Dönem
0010 KURUMLAR VERGİSİ	01 / 2016 - 12 / 2016
Şube	Vergi Dairesi
Merkez	POLATLI VERGİ DAİRESİ

► Tahakkuklar

Tahakkuk Fiş No	Kabul Tarihi	Görüntüle
1 20170509/01-506/0000001	25.04.2017	Görüntüle

Toplam 1 kayıt.

İlgili ekranda [Görüntüle](#) butonu tıkladığında tahakkuk görüntü ekran açılır ve çıktı alınabilir.

TAHAKKUK FİŞİ

T.C. MALİYE BAKANLIĞI ANKARA	İLİ VD. BAŞKANLIĞI POLATLI Vergi Dairesi Müdürlüğü	 2 0 1 7 1 2 2 7 0 1 4 0 0 0 0 0 0 0 0 1 20171227014000000001
VERGİ KİMLİK NUMARASI SOYADI (UNVANI) ADI	0010020828 ABACI NAKLİYAT TARIM ÜRÜNLERİ TIC.VESAN.L	MAKİNA NO SIRA NO
Ana Vergi Kodu GELİR VERGİSİ S. (MUHTASAR)	0003	ADRES YENİ MAH/SEMT HACI BAYRAM VELİ BLV. Kapı No:32 B Daire No: Tel:3126244780 POLATLI ANKARA
Beyanname İse kabul tarihi	Vergilendirme Dönemi	Düzenleme Tarihi
27/12/2017	01/2017-	27/12/2017
		Şasi No :

TÜRÜ	MATRAH	ORAN	TAHAKKUK EDEN	MAHSUP EDİLEN	ÖDENECEK OLAN	VADESİ
0003 STPJ	100.000,00		5.000,00	0,00	5.000,00	27/01/20
1048 5035	0,00		33,90	0,00	33,90	27/01/20
1084 GFAZ	0,00		560,00	0,00	560,00	27/01/20
TOPLAM					5.593,90	

İşlem Türü 0025
Thk Türü 9000

YALNIZ BEŞBİN BEŞYÜZDOKSANÜÇ TL DOKSAN Kr .dir

8.4 Emanet Defterim

Emanet Defterim ekranında T.C/Vergi Kimlik Numarası girişi ve Vergi Dairesi seçimi yapılarak **TAMAM** butonu tıklanır ve vergi dairesi emanet defterinde yer alan kayıtlar bu alanda listelenir.

Emanet Defterim

Emanet Defterim

Vergi dairesi için:

- Fazla veya yersiz olarak tahsil edilen,
- İlgili olduğu hesap ve ne için yapıldığı tespit edilemeyen,
- Red veya lade edilmesi gereken

Ödemelerinizi bu bölümden görüntüleyebilirsiniz.

T.C./Vergi Kimlik Numarası
0010020828

Vergi Dairesi
006205 - POLATLI VERGİ DAİRESİ

TAMAM

Emanet Defterim

Emanet Defterim 0010020828 - Emanet Defterim

Vergi Dairesi
006205 - POLATLI Vergi Dairesi Müdürlüğü

Tüm işlenemeyen ödeme kaydı bilgileriniz listelenmiştir.

Aşağıda girilen ödemelerinizin hesabınıza işlenmesi ya da tadini için lütfen vergi dairesize başvurunuz.

Ödeme Tarihi	Belge Türü	Belge Numarası	İşlenemeyen Miktar
24/08/2009	Saymanlık İşlem Fajı	20090824030040000029	238,86

Toplam 1 kayıt
TOPLAM:238,86

8.5 E-Yoklamalarım

E-Yoklamalarım ekranında hakkınızda yapılan e-yoklama tutanakları ve denetim tutanakları bilgileri yer alır.

E-Yoklamalarım

Hakkınızda yapılan e-yoklamaları/denetim raporları tutanakları bu bölümden görüntüleyebilirsiniz.

E-Yoklama Tutanakları

Vergi Dairesi/Müdürlüğü	Yoklama Kodu	Yoklama Türü	Yoklama Tarihi	Sonuç
TEST VD VERGİ DAİRESİ MÜDÜRLÜĞÜ	2018020510026299162089-21000621	İşe Başlanma	09/02/2018 15:44:21	B

Denetim Tutanakları

Denetim Belge Kodu	Denetim Adı	Denetim Türü	Denetim Tarihi	Sonuç
--------------------	-------------	--------------	----------------	-------

Sonuç butonu tıklandığında E-Yoklama/Denetime tutanak ekranlarına ulaşılır ve Sonuç butonu tıklandığında ilgili ekranların çıktısı alınabilir.

ANKARA VERGİ DAİRESİ BAŞKANLIĞI TEST-VD VERGİ DAİRESİ MÜDÜRLÜĞÜ ELEKTRONİK YOKLAMA SİSTEMİ E-YOKLAMA FİŞİ						
YOKLAMA İSTEMİ BİLGİLERİ						
VD KODU	VD ADI			SERVİS ADI		
006299	TEST-VD VERGİ DAİRESİ MÜDÜRLÜĞÜ			Sicil-Yoklama Servisi		
GÖREV TURU		YOKLAMA KODU		BENZERSİZ KOD		
İŞE BAŞLAMA		20180205Y006299162C804319CC621		1600814505		
YOKLAMA İSTEMİNİN İŞLEM TARİHLERİ						
SİSTEME GİRİŞ	MÜDÜR ONAYI	KOORDİNATÖRE SEVK	EKİBE ATANMA	GÖREV BİTİŞ		
05.02.2018	05.02.2018	05.02.2018	05.02.2018	05.02.2018		
YOKLAMA İSTEMİNE KONU MÜKELLEF BİLGİLERİ						
VKN/TCKN	206-040-9619 / 408-850-915-08					
AD-SOYAD/UNVAN	HAKAN CERİT					
ADRES	OĞUZLAR MAH. TÜRKOCAĞI CAD. HALIS NO: 76 İÇ KAPI NO: 2 ÇANKAYA/ANKARA					
ADRES NO	1041117753					
FAALİYET KONUSU	009000 - POTANSİYEL MÜKELLEF (GELİR GETİRİCİ KAZANÇ OLMAKSIZIN BAZI İŞ VE İŞLEMLERDE KULLANILAN POTANSİYEL VERGİ KİMLİK NUMARASINA HAİZ MÜKELLEF)					
İŞE BAŞLAMA TARİHİ	05.02.2018					
YOKLAMA FAALİYETİNDE TESPİT EDİLEN HUSUSLAR						
FAALİYET DURUMU	TESPİT ANINDA FAAL					
TABLET GPS KONUMU	Haritada Göster(39.9565507,32.8527395)					
KULLANICI GPS KONUMU	Haritada Göster(39.95641517933695,32.85288691520691)					
GPS KONUMLARI-KARŞILAŞTIRMA	Fark :20 metre, Haritada Göster(TabletGPS ve KullanıcıGPS)					
SİCİL BİLGİLERİ - (Modül : 1)						
VKN/TCKN	206-040-9619					
AD-SOYAD/UNVAN	HAKAN CERİT					
VERGİ DAİRESİ	TEST-VD VERGİ DAİRESİ MÜDÜRLÜĞÜ					
KAYITLI İŞE BAŞLAMA TARİHİ	05.02.2018					
TESPİT İŞE BAŞLAMA TARİHİ	05.02.2018					
MÜKELLEFİYET GRUBU	GELİR VERGİSİ MÜKELLEFİ					
İŞYERİ TURU	Merkez					
İŞ TELEFONU	(0312)-222 23 33					
CEP TELEFONU	(0533)-330 00 01					
TABELA UNVANI	-					
ADRES BİLGİSİ						
İL	İLÇE	MAHALLE	CSBM	DİŞKAPI	İÇKAPI	ADRES NO
ANKARA	ÇANKAYA	OĞUZLAR	TÜRKOCAĞI (CAD.)	76	2	1041117753
İŞYERİ BİLGİLERİ - (Modül : 3)						
İŞYERİ TURU	MERKEZ					
İŞYERİ TURU	SPOR TESİSİ					
İŞYERİ BÜYÜKLÜĞÜ(m2)	400					
KAT SAYISI	2					
ABONELİK BİLGİLERİ						
ELEKTRİK ABONE NUMARASI	352368545608598					
ELEKTRİK ABONELİK KAYDI	MÜKELLEF ŞAHİS-ŞİRKET ÜZERİNE					
SU ABONE NUMARASI	142728365522333					
SU ABONELİK KAYDI	MÜKELLEF ŞAHİS-ŞİRKET ÜZERİNE					
DOĞALGAZ ABONE NUMARASI	-					
DOĞALGAZ ABONELİK KAYDI	-					
MÜKELLEF BİLGİLERİ - (Modül : 2)						
AYNI ADRESTE FAALİYET GÖSTEREN DİĞER MÜKELLEF BİLGİLERİ						
SIRA NO	1					
VKN/TCKN	0870679883					
AD-SOYAD/UNVAN	DENİZ ASLAN					
İŞ TELEFONU	03123021019					
CEP TELEFONU	06542333333					

MÜLKİYET BİLGİLERİ - (Modül : 4)						
MÜLKİYET DURUMU	KIRALIK					
MÜLK SAHİBİ BİLGİLERİ						
ADRES BİLGİSİ						
İL	İLÇE	MAHALLE	CSBM	DİŞKAPI	İÇKAPI	ADRES NO
ANKARA	ÇANKAYA	YILDIZEVLER	719 (SK.)	5		3240417976
VKN/TCKN	406-034-2425					
AD-SOYAD/UNVAN	AHMET GÖKTEPE					
KİRA SÖZLEŞME TARİHİ	01.01.2018					
KDV DURUM	KDV HARİÇ					
KİRA TUTAR TÜRÜ	NET					
KİRA TUTARI	1500,00					
ÖDEME PERİYODU	AYLIK					
PARA BİRİMİ	TL					
KİRA ÖDEME ŞEKLİ	BANKA HESABINA/PTT					
KİRA YÜZDESİ DURUMU	YOK					
ORTAKLIK VAR MI?	HAYIR					

FAALİYET BİLGİLERİ - (Modül : 5)	
ANA FAALİYET KONUSU	323018-SPOR SALONU, FORM TUTMA MERKEZİ VEYA ATLETİZM EKİPMANI İMALATI
İKİNCİ FAALİYET KONUSU	-
ÜÇÜNCÜ FAALİYET KONUSU	-

ÇALIŞAN BİLGİLERİ TESPİTİ - (Modül : 6)	
İŞYERİ DURUMU	TESCİLLİ
İŞYERİ SİCİL NO BİLİNİYOR MU?	BİLİNİYOR

SON MUHTASAR BEYANNAMESİNDE KAYITLI ÇALIŞAN SAYLARI		TESPİT EDİLEN ÇALIŞAN SAYLARI	
ASGARİ ÜCRETİ SAYISI	DİĞER ÜCRETİ SAYISI	ASGARİ ÜCRETİ SAYISI	DİĞER ÜCRETİ SAYISI
0	0	0	1

SİGORTASIZ ÇALIŞAN SAYISI	1
1	Tckn : Adı Soyadı :ABDİN KARATAŞ, Başlama Tarihi : 05.01.2018, Ücreti : 500,00
AÇIKLAMA	1 ADET SİGORTASIZ İSÇİ TESPİT EDİLMİŞTİR.

ÖDEME KAYDEDİCİ CİHAZ BİLGİLERİ - (Modül : 7)	
MERKEZDE KAYITLI ÖKC SAYISI	0
TESPİT EDİLEN ÖKC SAYISI	0

POŞ CİHAZ BİLGİLERİ - (Modül : 11)	
MERKEZDE KAYITLI POS SAYISI	0
TESPİT EDİLEN POS SAYISI	0

EMTİA VE DEMİRBAŞ BİLGİLERİ - (Modül : 15)	
EMTİALAR	-
DEMİRBAŞ	VAR

DEMİRBAŞ BİLGİLERİ				
	CİNS	ADET	MARKA	MODEL
1	SPOR ALETİ	5	GYMHOLIX	
2	SEHPA	6		

ARAÇ BİLGİLERİ					
	CİNSİ	PLAKASI	MARKASI	MODEL YILI	MODEL
1	OTOMOBİL	06229999	OPEL	2015	ASTRA

TESPİT EDİLEN HUSUSLAR	
TESPİT EDİLEN HUSUS :	İŞYERİNİN HENÜZ TAM KAPASİTE ÇALIŞMADIĞI, BİR KISMININ TADİLAT HALİNDE OLDUĞU TESPİT EDİLMİŞTİR.
EVRAK DURUMU :	VAR
EVRAK ADEDİ :	1

NEZDİNDE YOKLAMA YAPILAN KİŞİ	
DURUMU	ŞİRKET YETKİLİSİ
TCKN	132-851-800-08
AD-SOYAD/UNVAN	DENİZ ASLAN
FORM SERİ NO	A
FORM SIRA NO	050561
BİTİŞ ZAMANI	05/02/2018 15:44

8.6 E-Tebliğat İşlemlerim

Daha önce e-tebliğat aktivasyonu bulunmayan kişilerin e-tebliğat aktivasyon başvurusunda bulunabileceği, e-tebliğat aktivasyonu bulunan kişilerin e-tebliğatlarını görüntüleyebileceği ve e-tebliğata ilişkin iletişim bilgilerini güncellenebileceği ekrandır.

Daha önce e-tebliğat aktivasyonu olmayan gerçek kişiler için; Elektronik Tebliğat Talep Bildirimi ekranı açılır, bildirim formunda yer alan ilgili alanlar doldurulduktan sonra

butonu tıklanır.

ELEKTRONİK TEBLİĞAT TALEP BİLDİRİMİ (GEREKÇE KİŞİLER İÇİN)

GELİR İDARESİ BAŞKANLIĞI
VERGİ DAİRESİ / MÜDÜRLÜĞÜNE

Mükellef Bilgileri

T.C. KİMLİK NO
10108318068

VERGİ NO
0610334380

AD SOYAD
LEVENT ALTIN

DOĞUM YERİ
BURSA

DOĞUM TARİHİ
25/04/1977

Başvuru için Gerekli Bilgiler

TELEFON NUMARASI

FAX NUMARASI

CEP TELEFONU

CEP TELEFONU 2

E-Posta Adresi
aaa@gelirler.gov.tr

E-Posta Adresi 2

ADRES

ADRES

BİLGİLENDİRME TERCİHLERİ

KISA MESAJ SERVİSİ İLE BİLGİLENDİRME HİZMETİ ÜCRETSİZDİR

KISA MESAJ SERVİSİ

E-POSTA

Elektronik tebliğat sisteminin kullanımına ilişkin olarak:

- İnternet ortamında elektronik tebliğat alma ve bilgileri sorgulama işlemleri için Maliye Bakanlığı, Gelir İdaresi Başkanlığı tarafından verilen, istenildiğinde değiştirilebilecek olan kullanıcı kodu ve kişisel şifrenin gizlilik ve güvenliği için sağlanması, korunması ve yetkisiz kişiler tarafından kullanılması gibi sorumlulukların tarafımıza ait olduğunu,
- Bakanlığın elektronik tebliğata ilişkin olarak sunduğu abaya ve yazılım sistemlerini zarara uğratabilecek, güvenliğini zedeleyecek veya sağlıklı çalışmasını engelleyecek hususların oluşmaması için Bakanlık tarafından belirlenecek her türlü teknik ve idari önlemleri alınacağını,
- Herhangi bir aksaklık alınması için bütün tedbirleri alacağımızı, buna rağmen oluşan itirazlarla Maliye Bakanlığı Gelir İdaresi Başkanlığı tarafından oluşturulan kayıtların esas alınacağını,
- Unutulmuş, çalınmış veya kaybedilmiş olan kullanıcı kodu ve kişisel şifrenin, bunların üçüncü kişiler tarafından kullanılmasından ve sonuçlarından hiç bir şekilde Maliye Bakanlığı Gelir İdaresi Başkanlığı'nın sorumlu olmadığını kabul ediyorum.
- Yukarıda beyan edilen bilgilerin doğru olduğunu beyan ederim.

KAYIT OL

E-Tebliğat aktivasyonu için aşağıda yer alan SMS onay ekranı açılır ve

butonu tıklanır.

Sms Onay Etebligat Aktivasyon

1. Adım 2. Adım

İnteraktif Vergi Dairesi Talep/Onay İçin Kullanılan Cep Telefonu

(5_) ----- Şifre Gönder

Cep telefonuna SMS olarak gelen onay kodu aşağıda yer alan ekranda ilgili alana yazılır ve

 butonu tıklanır.

Sms Onay Etebligat Aktivasyon

1. Adım 2. Adım

 Kalan süre:176 sn

Lütfen SMS şifrenizi giriniz.

Mesaj

Etebligat aktivasyon kaydınız başarı ile alınmıştır.

 Belirttiğiniz cep telefonu numaralarına, bilgilendirme mesajı gönderilecektir.

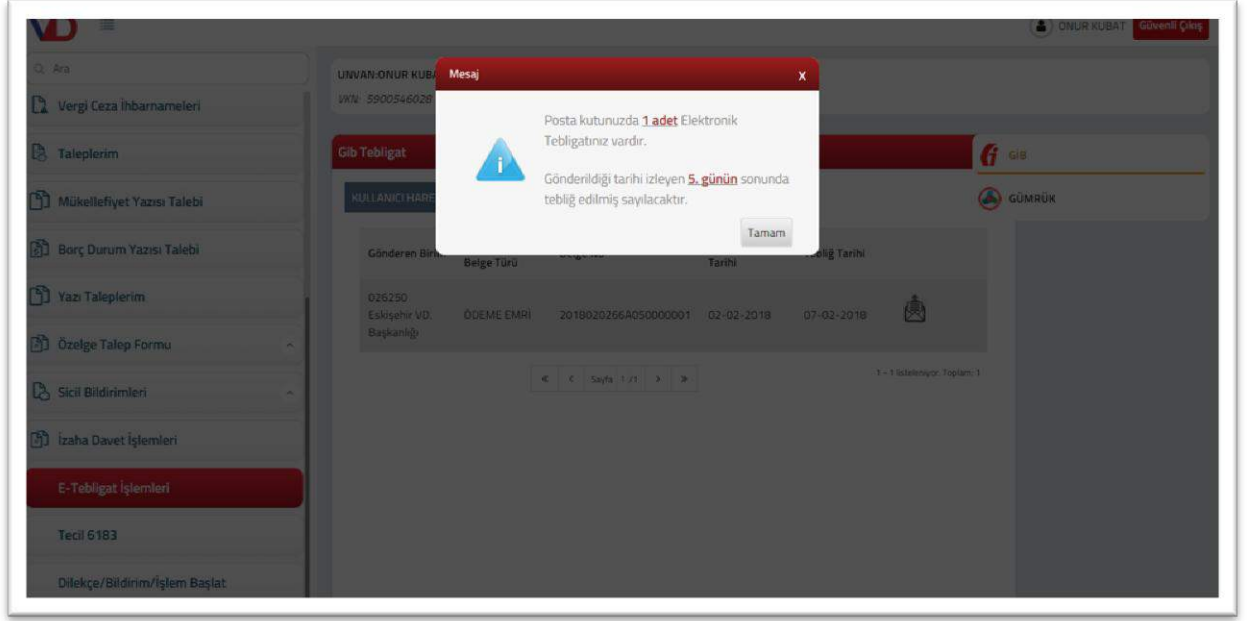

Sayfa şimdi otomatik yenilenecektir!

Tamam

Daha önce e-tebligat aktivasyonu bulunan kişiler için; Gelir İdaresi Başkanlığı tarafından gönderilen e-tebligatlar listelenir.

Tebliğatlar alanında Zarf İçeriğini Gör  alanı tıklandığında ilgili e-tebligatın Vergi Dairesi, Tebliğ Edilen Belge Türü, Belge No, Vergi Dairesi Gönderme Tarihi, Tebliğ Tarihi, Belge Görüntüle Belge İndir ve İmza Doğrula alanlarına ait bilgiler yer alır. İlgili alanlardan Görüntüleme, İndirme ve İmza doğrulama işlemleri yapılır. Delil doğrulama  alanına tıklandığında ilgili işlem ile ilgili Delil Doğrulama işlemi yapılır.

GELİR İDARESİ BAŞKANLIĞI TEBLİGATLARI					
KULLANICI HAREKETLERİ		TEBLİGATLAR			
Gönderen Birim	Tebliğ Edilen Belge Türü	Belge No	Gönderme Tarihi	Tebliğ Tarihi	
ANKARA VERGİ DAİRESİ BAŞKANLIĞI	KEYS-YAZI	08.02.2018 - 62	08-02-2018	13-02-2018	 
ANKARA VERGİ DAİRESİ BAŞKANLIĞI	KEYS-YAZI	05.02.2018 - 52	05-02-2018	10-02-2018	 
ANKARA VERGİ DAİRESİ BAŞKANLIĞI	KEYS-YAZI	31.01.2018 - 45	01-02-2018	06-02-2018	 

« < Sayfa 1 / 1 > »

1 - 3 listeleniyor. Toplam: 3

Zarf içeriği görme ekranı;

Vergi Dairesi	Tebliğ Edilen Belge Türü	Belge No	Vergi Dairesi Gönderme Tarihi	Tebliğ Tarihi (Gönderim Tarihi + 5 gün sonrası)	Belge Görüntüle	Belge İndir	İmza Doğrula
ANKARA VERGİ DAİRESİ BAŞKANLIĞI	KEYS-YAZI	08.02.2018 - 62	08/02/2018 11:06	13-02-2018			

Delil doğrulama ekranı;

X

Delil İçeriği

Gelir İdaresi Başkanlığı adına "ANKARA VERGİ DAİRESİ BAŞKANLIĞI" tarafından "10519032898" T.C. kimlik numaralı "ALEYNA ÖZTÜRK" adına "08/02/2018 00:00:00" tarih ve saatinde tebliğ edilen "08.02.2018 - 62" nolu ustYazi, "13/02/2018 11:06:08" tarih ve saatinde sistem tarafından otomatik olarak okunmuştur.

Hash-SHA1

1c391bc0d60a7b38197abf4633dcb0dc230088ba

[Delil indir](#)

E-Tebliğata ilişkin iletişim bilgilerinde güncelleme yapmak için; butonu tıklanır.

[İletişim Bilgisi Güncelle](#)

UNVAN:ONUR KUBAT

VW 590546028

Sın Güncelleme: 27/02/2018 15:04:51

Çap Telefonu: 5334099587

[İletişim Bilgisi Güncelle](#)

Başvuru Tarihi: 31/01/2018 tarihli ile e-tebliğat okuyuşlarınızı bulabilirsiniz.

GELİR İDARESİ BAŞKANLIĞI YEBLİĞATLARI

KULLANICI HİREKTELERİ | **YEBLİĞATLAR**

Gönderen Birim	Tebliğ Edilen Belge Türü	Belge No	Gönderme Tarihi	Tebliğ Tarihi	
026250 Eskişehir VD. Başkanlığı	ÖDEME EMRİ	2018020266A050000001	15-02-2018	20-02-2018	
026250 Eskişehir VD. Başkanlığı	ÖDEME EMRİ	2018021566A050000001	15-02-2018	20-02-2018	
ANKARA VERGİ DAİRESİ BAŞKANLIĞI	KEYS-YAZI	12.02.2018 - 65	12-02-2018	17-02-2018	
ANKARA VERGİ DAİRESİ BAŞKANLIĞI	KEYS-YAZI	12.02.2018 - 64	12-02-2018	17-02-2018	
ANKARA VERGİ DAİRESİ BAŞKANLIĞI	KEYS-YAZI	05.02.2018 - 57	05-02-2018	10-02-2018	
ANKARA VERGİ DAİRESİ BAŞKANLIĞI	KEYS-YAZI	05.02.2018 - 56	05-02-2018	10-02-2018	

1 - 6 İletişimler Topam 6

GELİR İDARESİ BAŞKANLIĞI (6)

GÜMRÜK VE TİCARET BAKANLIĞI (1)

Açılan ekranda güncellenmesi istenilen bilgiler girildikten sonra tıklanır.

butonu

▶ VERGİ DAİRESİ BİLGİSİ

VERGİ DAİRESİ POLATLI VERGİ DAİRESİ

▶ MÜKELLEF BİLGİLERİ

VERGİ NO 0010020828

UNVAN ABACI NAKLİYAT TARİMÜRÜNLERİ TİC.VESAN.LTD.ŞTİ.

KURULUŞ YERİ ANKARA-POLATLI

KURULUŞ TARİHİ 01/01/1993

TİCARET SİCİL NUMARASI

TESCİL TARİHİ

TELEFON NO (505)-555 55 55

FAX NO

E-POSTA eee@msn.com

MERSİS NO

ADRES TEST

MERSİS NO

ADRES

► BİLGİLENDİRME TERCİHLERİ

KISA MESAJ SERVİSİ İLE BİLGİLENDİRME HİZMETİ ÜCRETSİZDİR

KISA MESAJ SERVİSİ

E-POSTA

► TEMSİLCİ BİLGİLERİ

VERGİ NO - TC KİMLİK NO - UNVAN	CEP TELEFONU	CEP TELEFONU2	E-POSTA	E-POSTA2
VERGİ NO 0010025757				
T.C. KİMLİK NO 38656756590	505-5555555	-----		
UNVAN HASAN HÜSEYİN ABAKA				

Mesaj

 Etebligat aktivasyon bilgileriniz güncellenmiştir!

8.7 E-Haciz Bilgilerim

E-Haciz ekranında;

Banka Hesaplarına Uygulanan Elektronik Hacizler alanında, vergi dairesi adı, haciz bildirisi numarası, haciz bildirisi tutarı bilgileri listelenir.

Size nasıl yardımcı olabilirim?

ANA SAYFA

SORGULAMALAR

- Sikil Bilgilerim
- Borç Detay ve Ödeme
- Beyanname ve Tahakkukatım
- Emanet Defterim
- E-Yoklamalarım
- E-Tebliğat İşlemleri
- E-Haciz
 - Banka Hesaplarına Uygulanan Elektronik Hacizler
 - Araçlara Uygulanan Elektronik Hacizler
 - Vergi Ceza İhbarname Bilgilerim

İŞLEMLER

E-Haciz Bilgilerim

Banka Haciz Bildirisi Genel Bilgileri

BANKA HESAPLARINA UYGULANAN ELEKTRONİK HACİZLER

Vergi Dairesi Adı	Haciz Bildirisi No	Haciz Bildirisi Tutarı (TL)	Detay
006.205 POLATLI VERGİ DAİRESİ	20170215625000000100	67,50	Detay
006.205 POLATLI VERGİ DAİRESİ	20170308625000000134	20.343,53	Detay
006.205 POLATLI VERGİ DAİRESİ	20171106625000000256	20.373,18	Detay
026.250 ESKİŞEHİR VERGİ DAİRESİ	20161028624000000236	3.000,00	Detay
026.250 ESKİŞEHİR VERGİ DAİRESİ	20161025624000000218	2.000,00	Detay
026.250 ESKİŞEHİR VERGİ DAİRESİ	201312286240000021245	2.134,86	Detay
026.250 ESKİŞEHİR VERGİ DAİRESİ	20160106624000000023	2.125,23	Detay
026.250 ESKİŞEHİR VERGİ DAİRESİ	20160601624000000190	2.000,00	Detay
026.250 ESKİŞEHİR VERGİ DAİRESİ	20160330624000000149	2.139,15	Detay

AYRINTILI HACİZ BİLGİSİ İÇİN DETAY KISIMINI TIKLAYINIZ.
BU TABLOLARDA GÖSTERİLEN VERİLER BİLGİ AMAÇLIDIR. HUKUKİ İHTİLAFLARDA VERGİ DAİRESİ KAYITLARI ESAS ALINIR.

Detay butonu tıklanarak Haciz Bildirisi Numarası, Banka Adı, Banka Şube Adı, Hesap No, Hacizli Tutar, Bankaya Haciz Bildirisi Tebliğ Tarihi detayları, haciz kaldırma tarihi gibi haciz bilgilerinin olduğu aşağıdaki ekran gelmektedir.

E-Haciz Bilgilerim

Banka Haciz Bildirisi Genel Bilgileri | Banka Haciz Bildirisi Detay Bilgileri

HACİZ BİLDİRİSİNİ OLUŞTURAN BORCA AİT VERGİ TÜRÜ ADI-VERGİ DÖNEMİ

Haciz Bildirisi No	Vergi Türü Adı	Vergi Dönemi
20170215625000000100	1047-DAMGA V	01/2013-03/2013
20170215625000000100	1048-5035KDAMGAV	01/2013-03/2013

İLGİLİ VERGİ DAİRESİNDEN DETAYLI BİLGİ ALABİLİRSİNİZ.
BU TABLOLARDA GÖSTERİLEN VERİLER BİLGİ AMAÇLIDIR. HUKUKİ İHTİLAFLARDA VERGİ DAİRESİ KAYITLARI ESAS ALINIR.

Araçlara Uygulanan Elektronik Hacizler alanında, vergi dairesi adı, haciz bildirisi numarası, haciz bildirisi tutarı bilgileri listelenir.

E-Haciz

Banka Haciz Bilgileri

ARAÇLARA UYGULANAN ELEKTRONİK HACİZLER

Vergi Dairesi Adı	Haciz Bildirisi No	Haciz Bildirisi Tutarı (TL)	Detay
006.205 POLATLI VERGİ DAİRESİ	20150928645000000103	320,88	Detay

AYRINTILI HACİZ BİLGİSİ İÇİN İLGİLİ DETAY KISIMINI TIKLAYINIZ.
BU TABLOLARDA GÖSTERİLEN VERİLER BİLGİ AMAÇLIDIR. HUKUKİ İHTİLAFLARDA VERGİ DAİRESİ KAYITLARI ESAS ALINIR.

Detay butonu tıklanarak Haciz Bildirisi Numarası, Plaka, İşlem Türü, İşlem Tarihi, Kaldırma Tarihi gibi haciz bilgilerinin olduğu aşağıdaki ekran gelmektedir.

Haciz Bildirisi No	Vergi Türü Adı	Vergi Dönemi
20130928945050000103	9034- M. TAĞIT V.	01/2014- 12/2014

Haciz Bildirisi No	Plaka	İşlem Türü	İşlem Tarihi	Kaldırma Tarihi
20130928945050000103	06FEN30	HACIZ	29/12/2015	KALDIRILMAMIŞ

KODLU VERGİ DÖNEMİNİN DETAYLI BİLGİ ALINABİLİR.
BU TABLO ADI GÖSTERİLEN VERİLER BİLGİ AMAÇLIDIR. HUKUKİ İHTİSAPLARDA VERGİ DÖNEMİ KAYITLARI ESAS ALINIR.

9. İŞLEMLERİM

9.1 Vergi Ceza İhbarnamesi İndirim/Uzlaşma Talebi

Vergi Ceza İhbarnamesine istinaden cezada İndirim/Uzlaşma Talebi işlemlerinin yapıldığı ekrandır. Vergi Ceza ihbarnameleri ekranında son üç yıla ait vergi ceza ihbarnameleri listelenir. İhbarnamelere ilişkin cezada indirim ve uzlaşma talebi için başvuru yapılabilmektedir.

Vergi Dairesi/Mahmurluğu	İhbarname Fiş Numarası	Tebliğ Tarihi/Durum	Tebliğ Şekli	Toplam Vergi Miktarı	Toplam Ceza Miktarı	İndirim Talebi İçin Son Gün	Uzlaşma Talebi İçin Son Gün
ESKİŞEHİR VERGİ DAİRESİ	2018021213A090000003	12/02/2018	Elden	30.000,00	130,00	14/03/2018	14/03/2018
						<input checked="" type="checkbox"/> İndirim Başvurusu	<input checked="" type="checkbox"/> Uzlaşma Başvurusu
ESKİŞEHİR VERGİ DAİRESİ	2018021213A090000002	12/02/2018	Elden	20.000,00	130,00	14/03/2018	14/03/2018
						<input checked="" type="checkbox"/> İndirim Başvurusu	<input checked="" type="checkbox"/> Uzlaşma Başvurusu
ESKİŞEHİR VERGİ DAİRESİ	2018021213A090000001	12/02/2018	Elden	1.100,00	130,00	14/03/2018	14/03/2018
						<input checked="" type="checkbox"/> İndirim Başvurusu	<input checked="" type="checkbox"/> Uzlaşma Başvurusu
ESKİŞEHİR VERGİ DAİRESİ	2018020513A090000001	05/02/2018	Elden	1.125,00	540,00	<input type="checkbox"/> Tahakkük	
ESKİŞEHİR VERGİ DAİRESİ	2018020513A090000002	05/02/2018	Elden	25.000,00	15.000,00	<input type="checkbox"/> Tahakkük	

Vergi Usul Kanununun 376. maddesine istinaden cezada indirim talebinde bulunmak

için; İndirim Başvurusu butonu tıklanarak, 376. Md. Ceza İndirimi ekranı açılır ve ekranda yer alan onaylıyorum butonu tıklanır.

376. Md . Ceza İndirimi					
Vergi Dairesi/Malmüdürlüğü	İhbarname Fiş Numarası	Tebliğ Tarihi/Durum	Tebliğ Şekli	Toplam Vergi Miktarı	Toplam Ceza Miktarı
ESKİŞEHİR VERGİ DAİRESİ	<u>2018021213A090000003</u>	12/02/2018	Elden	30.000,00	130,00

i Cezada indirim oranı;
Vergi ziyaı cezasında birinci defada yarısı, müteakiben kesilenlerde üçte biri, Usulsüzlük veya özel usulsüzlük cezasının üçte biri olarak uygulanır.
Ceza ihbarnamesi dava konusu yapılmış ise indirim talebiniz dikkate alınmayacaktır.
Vergi Usul Kanununun 376. maddesine istinaden indirim sadece ceza miktarında uygulanacaktır. Vergi miktarında indirim bu kapsamda değildir.
İndirimli cezanın vade tarihine kadar ödenmemesi halinde indirimden yararlanılamaz ve cezanın indirimsiz olarak ödenmesi gerekmektedir.

Onay Mesajı

? Vergi ceza ihbarnamesi indirim talebinde bulunmak istiyorsunuz. Onaylamak istediğinizden emin misiniz?

Mesaj

i İndirim bildirimini başarıyla alınmıştır.

9.2 Taksitlendirme/Tecil Talep İşlemleri (6183 Kanununun 48.Maddesi kapsamında)

Taksitlendirme/Tecil Talep İşlemleri yapıldığı ekrandır. Sekiz adım ve özet sayfalarından oluşmaktadır.

Birinci adımda mükellefin T.C/Vergi Kimlik Numarası, Adı Soyadı/Unvanı, Kayıtlı Olduğu Vergi Dairesi/Malmüdürlüğü, İkametgah adresi/Kanuni İş Merkezi Adresi, Ev/İş Telefonu ve E-posta adresi bilgileri yer almaktadır.

Sizi nasıl yardımcı olabiliriz?

ANA SAYFA

SORGULAMALAR

- Sicil Bilgileri
- Borç Duray ve Ödeme
- Beyanname ve Tahakküklerim
- Emsalat Defterim
- E-Fatura Durumum
- E-Tahakkük İşlemleri
- E-Nasiz
- Vergi Ceza İhtarname Bilgilerim

İŞLEMLER

- Vergi Ceza İhtarnameci İndirim/İstisna Talebi
- Taksitlendirme/Tecil Talep İşlemleri (6183 S. Kanununun 48. Maddesi Kapsamında)
- Özge Talebi
- İzaho Davet İşlemleri
- Mükellefler Yazısı Talebi

Taksitlendirme/Tecil Talep İşlemleri (6183 S. Kanununun 48. Maddesi Kapsamında)

1.Adım 2.Adım 3.Adım 4.Adım 5.Adım 6.Adım 7.Adım 8.Adım Özet

T.C./Vergi Kimlik Numarası: 16436367292

Adı Soyadı/Unvanı: AHMET SUPHI SANER

Kayıtlı Olduğu Vergi Dairesi/Malmüdürlüğü: ÜSKÜDAR VERGİ DAİRESİ MÜD.

İkametgah Adresi / İş Yeri Adresi / Kanuni İş Merkezi Adresi: YOK YOK Kapı No:YOK ÜSKÜDAR/İSTANBUL

Ev Telefonu/İş Telefonu:

İnteraktif Vergi Dairesi Talep/Onay İçin Kullanılan Cep Telefonu:

E-Posta Adresi: intverg@nec.com

Next

İkinci adımda Vergi Dairesi/Mal Müdürlüğü seçimi yapılır.

Taksitlendirme/Tecil Talep İşlemleri (6183 S. Kanununun 48. Maddesi Kapsamında)

1.Adım 2.Adım 3.Adım 4.Adım 5.Adım 6.Adım 7.Adım 8.Adım Özet

Vergi Dairesi/Malmüdürlüğü

Seçiniz

Geri İleri

Üçüncü adımda Borçlunun Durumu seçimi yapılır ve duruma göre Geri/İleri butonuna basılır.

Taksitlendirme/Tecil Talep İşlemleri (6183 S. Kanununun 48. Maddesi Kapsamında)

1.Adım 2.Adım 3.Adım 4.Adım 5.Adım 6.Adım 7.Adım 8.Adım Özet

Borçlunun Durumu

- Bilanço Hesabına Göre Defter Tutan
- İşletme Hesabına Göre Defter Tutan
- MSİ/GMSİ/Ücret/Diğ. Kaz.
- Gayriaktif/İşi Terk
- Diğer

Dördüncü adımda tüm borçlar mı yoksa aşağıda belirttiğiniz ve açılan alandan seçim yapılarak ilgili borçların mı taksitlendirileceğine dair seçim yapılır.

Taksitlendirme/Tecil Talep İşlemleri (6183 S. Kanununun 48. Maddesi Kapsamında)

1.Adım 2.Adım 3.Adım 4.Adım 5.Adım 6.Adım 7.Adım 8.Adım Özet

Tecil Ve Taksitlendirme Talebinde Bulunulan Borcun

- Tüm Borçlarımın Taksitlendirilmesini İstiyorum
- Aşağıda Belirttiğim Borçlarımın Taksitlendirilmesini İstiyorum

Beşinci adımda Tecil ve Taksitlendirme Talebinde Bulunan Borcun Ödeme Planına ait Taksit Seçimi ve Ödeme Planı Seçimi yapılır.

Taksitlendirme/Tecil Talep İşlemleri (6183 S. Kanununun 48. Maddesi Kapsamında)

1.Adım 2.Adım 3.Adım 4.Adım 5.Adım 6.Adım 7.Adım 8.Adım Özet

Tecil Ve Taksitlendirme Talebinde Bulunulan Borcun Ödeme Planı

- Aylık Eşit Taksitler Halinde
- Aşağıda Yazmış Olduğum Ödeme Planı dahilinde

Taksit Seçimi

Seçiniz

Seçiniz

2

3

4

5

Altıncı adımda Bilanço ve İşletme Hesabına Göre Defter Tutan Borçlular alanına ait ilgili alanların girişi yapılır.

Taksitlendirme/Teçil Talep İşlemleri (6193 S. Kanununun 48. Maddesi Kapsamında)

1.Adım 2.Adım 3.Adım 4.Adım 5.Adım 6.Adım 7.Adım 8.Adım Özet

► **Bilanço Hesabına Göre Defter Tutan Borçlular**

Hazır Değerler	0,00	Stoklar	0,00
Dönen Varlıklar	0,00	Kısa Vadeli Yab. Kay.	0,00

► **İşletme Hesabına Göre Defter Tutan Borçlular**

Kasa	0,00	Banka	0,00
Kısa Vadeli Alacaklar	0,00	Kısa Vadeli Borçlar	0,00

← Geri İleri →

Yedinci adımda Kısa Vadeli Alacaklar/Borçlar Hakkında Borçlunun/Alacaklının Adı, Türü, Vadesi ve Tutara ait bilgilerin girişi yapılır.

Taksitlendirme/Teçil Talep İşlemleri (6193 S. Kanununun 48. Maddesi Kapsamında)

1.Adım 2.Adım 3.Adım 4.Adım 5.Adım 6.Adım 7.Adım 8.Adım Özet

► **Kısa Vadeli Alacaklar Hakkında Bilgi**

Borçlunun Adı	Türü	Vadesi	Tutarı
---------------	------	--------	--------

« < Sayfa 1 / 1 > » His sayı/sadı: 10

► **Kısa Vadeli Borçlar Hakkında Bilgi**

Alacaklının Adı	Türü	Vadesi	Tutarı
-----------------	------	--------	--------

« < Sayfa 1 / 1 > » His sayı/sadı: 10

← Geri İleri →

Sekizinci adımda zor durum hali ile ilgili olarak belirtilmek istenen hususlar yazılır.

1.Adım 2.Adım 3.Adım 4.Adım 5.Adım 6.Adım 7.Adım 8.Adım Özet

Çok Zor Durum Hali İle İlgili Olarak Belirtilmek İstenen Hususlar

← Geri İleri →

Son olarak Özet ekranında girilmiş olan bilgiler ekrana gelir ve Onayla butonuna tıklanır.

ABACI NAKLİYAT TARİMÜRÜNLERİ TİC.VESAN.LTD.ŞTİ. Güvenli Çıkış

Taksitlendirme/Tecil Talep İşlemleri (6183 S. Kanununun 48. Maddesi Kapsamında)

1.Adım 2.Adım 3.Adım 4.Adım 5.Adım 6.Adım 7.Adım 8.Adım Özet

T.C./Vergi Kimlik Numarası: 0010020828

Adı Soyadı/Unvanı: ABACI NAKLİYAT TARİMÜRÜNLERİ TİC.VESAN.LTD.ŞTİ.

Kayıtlı Olduğu Vergi Dairesi/Malmüdürlüğü: POLATLI VERGİ DAİRESİ MÜD.

İkametgah Adresi / İş Yeri Adresi / Kanuni İş Merkezi Adresi: YENİ MAH. H.BAYRAM VELİ BULVARI Kapı No:32 POLATLI/ANKARA

Ev Telefonu/İş Telefonu:

İnteraktif Vergi Dairesi Talep/Onay İçin Kullanılan Cep Telefonu: 5336426526

E-Posta Adresi: intvrg@test.com

Vergi Dairesi/Malmüdürlüğü: ACIGÖL MAL MÜDÜRLÜĞÜ

9.3 Özelge Talebi

Özelge Talep işlemlerinin yapıldığı ekrandır. Beş adım ve özet sayfalarından oluşmaktadır. Birinci Adımda gelen sorulara evet/hayır şeklinde tik konularak ileri tuşuna basılır.

Size nasıl yardımcı olabilirim?

ANA SAYFA

SORGULAMALAR

İŞLEMLER

- Vergi Ceza İhbarnamesi İndirim/Uzlaşma Talebi
- Taksitlendirme/Tecil Talep İşlemleri (6183 S. Kanununun 48. Maddesi Kapsamında)
- Özelge Talebi**
- İzaha Davet İşlemleri
- Mükellefiyet Yazısı Talebi
- Borç Durum Yazısı Talebi
- Sicil Bildirimleri
- Muhtasar Beyanname Verme Dönem Değişikliği Dilekçesi
- Muhtasar Beyanname Verilmeyeceğine Dair Dilekçe
- Dilekçe/Bildirim/İşlem Başlat
- Dilekçelerim/Bildirimlerim/Taleplerim ve Durumları

Özelge Talebi

ileri

1. Adım 2. Adım 3. Adım 4. Adım 5. Adım Özet

i Özelge havuzunda on binden fazla örnek özelge bulunmaktadır. Örnek özelge havuzu arama sayfası için [tıklayınız.](#)

i Elektronik ortamda sadece mükelleflerin kendisi özelge talebinde bulunabilir. Veli, vasi, vergi sorumlusu özelge talebini bizzat ilgili Vergi Dairesi Başkanlığına/Defterdarlığa yapabilir.

Özelge talep ettiğiniz konu hakkında vergi incelemeniz var mı?

Evet Hayır

Özelge talep ettiğiniz konu hakkında yargıya intikal etmiş bir olay var mıdır?

Evet Hayır

Özelge talep ettiğiniz konu hakkında uzlaşma talebiniz var mı ya da uzlaşmada olan konunuz var mı?

Evet Hayır

ileri

Özelge talep işlemine başvuru yapmadan önce örnek özelge havuzundan arama yapılmalıdır. Arama sonucunda örnek özelge olmaması durumunda işlem adımlarına devam edilmelidir.

i Özelge havuzunda on binden fazla örnek özelge bulunmaktadır. Örnek özelge havuzu arama sayfası için [tıklayınız.](#)

İkinci adım T.C./Vergi Kimlik Numarası, Adı Soyadı/Unvanı, Vergi Dairesi/Mal müdürlüğü, İkametgâh Adresi / İş Yeri Adresi / Kanuni İş Merkezi Adresi, Ev Telefonu/İş Telefonu, Cep Telefonu ve E-Posta Adresi bilgileri görüntülenip ileri butonuna basılır.

[Geri](#) [İleri](#)

1. Adım 2. Adım 3. Adım 4. Adım 5. Adım Özet

T.C./Vergi Kimlik Numarası

0510196849

Adı Soyadı/Unvanı

ALFA İLERİ TEKNOLOJİSAYUNMA VE HAVACILIKSAN.VE TİC.LTD.ŞTİ.

Vergi Dairesi/Malmüdürlüğü

ESKİŞEHİR VD. BAŞKANLIĞI

İkametgah Adresi / İş Yeri Adresi / Kanuni İş Merkezi Adresi

75. YIL OSB MAH. 5 CAD. Kapı No:2 ODUNPAZARI/ESKİŞEHİR

Eu Telefonu/İş Telefonu

(222) 236 16 36

Cep Telefonu

(555) 357 10 83

E-Posta Adresi

intvrg@test.com

[Geri](#) [İleri](#)

Üçüncü adımda özelge talebiniz hangi vergi kanunu/kanunları ile ilgili ise ilgili kutular tiklenerek seçim yapılır, tereddüt edilen konu ve hukuki bir değerlendirmenizin olması durumunda ilgili alan doldurulur.

[Geri](#) [İleri](#)

1. Adım 2. Adım 3. Adım 4. Adım 5. Adım Özet

Özelge Talebiniz Hangi Vergi Kanunu/Kanunları İle İlgilidir ?

 VUK KVK GVK KDV ÖTV HARÇ DAMGA DİĞER

Tereddüt Edilen Konu ve Hukuki Değerlendirmeniz

[Geri](#) [İleri](#)

Dördüncü adım özelge talebinde yer almasını istediği belgelerin eklenebileceği ekrandır.

 butonu tıklanarak satır ekleme işlemi yapılır, dosya seç butonu ile ilgili evrakın dökümü yüklenerek evrakın isim bilgileri yazılır ve ileri tuşuna basılır.

Özelge Talebi

[Geri](#) [İleri](#)

1. Adım 2. Adım 3. Adım 4. Adım 5. Adım Özet

► Özelge Talebinde Yer Almasını İsteddiğiniz Belgeler

 Göndermek istediğiniz ek dosyalarının uzantıları : "pdf,doc,docx,xls,xlsx,odt,ods,image" olmalıdır. Bunlar dışında yüklenen formatlar ek olarak alınmamaktadır.

Ek İsmi

1	<input type="text"/>	Dosya Seç Dosya seçilmedi
---	----------------------	---

 Tümünü Göster

[Geri](#) [İleri](#)

Beşinci adımda bilgilendirme ve uyarılar bölümü okunduktan sonra **Uyarı bölümünü okudum, kabul ediyorum.** kutucuğu tıklanır. Açılan kutucuğa özelge talebinizi daha kolay ayırt edebilmeniz için isim yazılarak Geri/İleri tuşuna basılır.

1. Adım 2. Adım 3. Adım 4. Adım 5. Adım Özet

BİLGİLENDİRME VE UYARILAR

ÖZELGEYİ HÜKÜMSÜZ KILAN UNSURLAR:

Verilen özelgeler, özelgenin talep ettiği ilgili vergilendirme döneminde yürürlükte olan kanunlar çerçevesinde geçerlidir. Olayın gerçek mahiyetinin mükellefin özelge talebinde belirttiği hususlardan farklı olduğunun anlaşılması durumunda ve Özelge Talep Formunun ve eklerinde yer alan bilgilerin gerçeği yansıtmadığının tespiti durumunda verilmiş olan özelge geçersiz olacaktır.

AŞAĞIDAKİ HALLERDE İDARE ÖZELGE TALEBİNİ REDEDEBİLİR:

- 1) Başkalarının vergi durumlarına ait bilgi ve açıklama talepleri
- 2) Mükelleflerce yargıya intikal ettirilen olaylara ilişkin özelge talepleri
- 3) Hakkında vergi inceleme yapılmakta olan mükelleflerce incelemeye konu olan işlemle ilgili özelge talepleri
- 4) Somut bir olaya dayanmayan, teknik hususlara ilişkin bilgi ve açıklama talepleri
- 5) Vergi kanunlarının Maliye Bakanlığına yetki verdiği konulara ilişkin talepler
- 6) Vergi Usul Kanununun 134 üncü maddesine göre Maliye Bakanlığına incelenecek olan şikayet yoluyla müracaat talepleri
- 7) Yetkili makamların talep edeceği ilave belge ya da bilgilerin zamanında verilmemesi durumunda

Özelge talep formunda yer alan uyarılar da gözönüne alınarak form doldurulmuştur. Özelge talep formunda yer alan hususlar gerçeği yansıtmaktadır.

Uyarı bölümünü okudum, kabul ediyorum.

Özelge Talebiniz İçin Bir İsim Giriniz. (Listeleme Ekranında Talebinizi Daha Kolay Ayırt Edebilmeniz İçin Gereklidir.)

TEST

Geri İleri

İleri butonu tıklandıktan sonra özet adımına geçiş yapılır, tüm girişi yapılan bilgilerin görüntülediği ekran gelir.

Özelge Talebi

Geri

1. Adım 2. Adım 3. Adım 4. Adım 5. Adım Özet

T.C./Vergi Kimlik Numarası 0510196849

Adı Soyadı/Unvanı ALFA İLERİ TEKNOLOJİSAYUNMA VE HAVACILIKSAN.VE TİC.LTD.ŞTİ.

Vergi Dairesi/Malmüdürlüğü ESKİŞEHİR VD. BAŞKANLIĞI

İkametgah Adresi / İş Yeri Adresi / Kanuni İş Merkezi Adresi 75. YIL OSB MAH. 5 CAD. Kapı No:2 ODUNPAZARI/ESKİŞEHİR

Ev Telefonu/İş Telefonu 2222361636

Cep Telefonu 5553571083

E-Posta Adresi intvrg@test.com

Özelge talep ettiğiniz konu hakkında vergi incelemeniz **yok**

Özelge talep ettiğiniz konu hakkında yargıya intikal etmiş bir olay **yok**

Özelge talep ettiğiniz konu hakkında uzlaşma talebiniz var mı ya da uzlaşmada olan konunuz **yok**

Özelge Talebiniz Hangi Vergi Kanunu/Kanunları İle İlgilidir ?

VUK

Tereddüt Edilen Konu ve Hukuki Değerlendirmeniz

test

Özelge Talebinde Yer Almasını İstedığınız Belgeler

Ek İsmi

« < Sayfa 1/1 > »

Hizmet Sayfası 1

BİLGİLENDİRME VE UYARILAR

ÖZELGEYİ HÜKÜMSÜZ KILAN UNSURLAR:
Verilen özelgeyi, özelgenin talep edildiği ilgili vergilendirme döneminde yürürlükte olan kanunlar çerçevesinde geçerlidir. Olayın gerçek mahiyetinin mükellefin özelge talebinde belirttiği hususlardan farklı olduğunun anlaşılması durumunda ve özelge talep formunun ve ekinde yer alan bilgilerin gerçeği yansıtmadığının tespit durumunda verilmiş olan özelge geçersiz olacaktır.

AŞAĞIDAKİ HALLERDE İDARE ÖZELGE TALEBİNİ REDEDEBİLİR:

- 1) Başkalarının vergi durumlarına ait bilgi ve açıklama talepleri
- 2) Mükelleflerce sorguya intikal ettirilen olaylara ilişkin özelge talepleri
- 3) Hakkında vergi inceleme yapılmakta olan mükelleflerce incelemeyle ilgili özelge talepleri
- 4) Somut bir olaya dayanmayan, teknik hususlara ilişkin bilgi ve açıklama talepleri
- 5) Vergi kanunlarının Maliye Bakanlığına yetki verdiği konulara ilişkin talepler
- 6) Vergi Usul Kanununun 124 üncü maddesine göre Maliye Bakanlığına incelenecek olan şikâyet yoluyla müracaat talepleri
- 7) Yetkili makamın talep edeceği ilave belge ya da bilgilerin zamanında verilmemesi durumunda

Özelge talep formunda yer alan uyarılar da gözönüne alınarak form doldurulmuştur. Özelge talep formunda yer alan hususlar gerçeği yansıtmaktadır.

Uyarı bölümünü okudum, kabul ediyorum.

« Geri Taslak Kaydet Talep Gözet

Özet adımında « Geri » butonu tıklanarak önceki adıma geçiş işlemi, « Taslak Kaydet » butonu tıklandığında gelen uyarıya evet işaretlendiğinde Dilekçe/Bildirimlerim/Taleplerim ve Durumları alanında Özelge Taleplerim menüsüne gönderilerek işleme ilgili adımdan devam edilir.

Onay Mesajı X

 Doldurmuş olduğunuz özelge talep formunuzu kaydetmek istediğinize emin misiniz?

Mesaj X

 Özelge talep formunuz taslak olarak kaydedilmiştir. Talebinizin hangi durumda olduğunu Özelge Taleplerim ekranından takip edebilirsiniz.

 butonuna tıkladığında açılan pencerede cep telefonu alanına mükellefin kendisine ait cep telefonu numarası girişi yapılarak  butonuna tıklar.

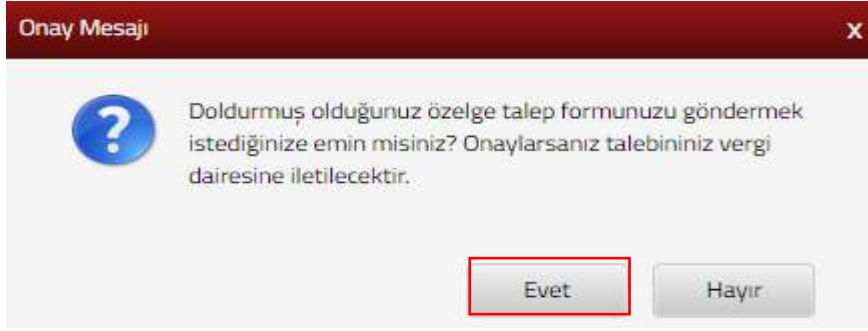

Şifre gönder butonuna tıkladığında mükellefin cep telefonuna SMS ile şifre gönderilir. Cep telefonuna gelen şifreyi ilgili alana giriş yaparak onayla butonuna tıkladığında Özelge Talebi onaylanır ve ilgili vergi dairesine gönderilir.

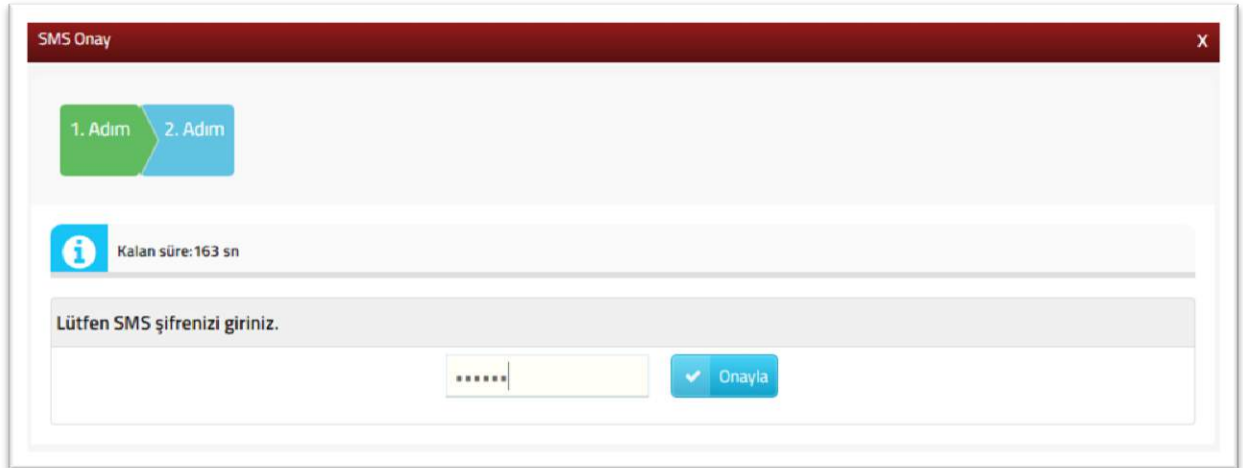

Bu aşamadan sonra ilgili talebe ilişkin değişiklik yapılamaz. Özelge Talebinin durumu Özelge Taleplerim ekranından takip edilir.

9.4 İzaha Davet İşlemleri

Verginin zıya uğradığına ilişkin emareler bulunduğu dair yetkili merciiler tarafından yapılmış ön tespitlere, ilişkin izahatlerin yapılacağı ve görüntülenebileceği ekrandır.

İzaha davet işlemleri ekranına tıkladığında İzaha Davet Kapsamında hakkınızda yapılan tespitleri bu bölümden görüntüleyebilirsiniz.

Sorgu Kodu	Konusu	Yazı Tarihi	Tebliğ Tarihi	İzah Bitiş Tarihi	İzaha Davet Yazısı	İzaha Cevap Girişi	İzaha Cevap
250011802080001707	7- Geçmiş M Zarfınamme Mahkûsa Fönünden Mükelleflerin İzaha Davet Edilmesi	08/02/2018	13/02/2018	28/02/2018	Görüntüle	İzaha Cevap	Görüntüle

İzaha davet işlemleri ekranı Sorgu Kodu, İzaha Davetin Konusu, Yazı Tarihi, Tebliğ Tarihi, İzah Bitiş Tarihi, İzaha Davet Yazısı, İzaha Cevap Girişi ve İzaha Cevap başlıklarından oluşmaktadır.

İzaha Davet Yazısı “Görüntüle” butonuna tıkladığında tarafınıza tebliğ edilen izaha davet yazısını görüntüleyebilirsiniz.

Tarih : 08.02.2018
Sayı : 88165756-663.99-E.63

T.C.
GELİR İDARESİ BAŞKANLIĞI
Ankara Vergi Dairesi Başkanlığı
(İzah Değerlendirme Komisyonu)

HAKKINDA ÖN TESPİT BULUNAN MÜKELLEFİN	
Adı Soyadı/Unvanı:	ENDER ALTAN
Vergi Kimlik/T.C. Kimlik No.su:	0590639190
Vergi Dairesi Adı:	ESKİŞEHİR
İşyeri Adresi/İkametgâh Adresi:	AĞAÇHISAR MAH. AĞAÇHISAR SK. NO: 1 İÇ KAPI NO: ALPU/ESKİŞEHİR
ÖN TESPİT YAPILAN HUSUS	
İzaha Davet Konusu	1- Ba-Bs Bildirim Formlarında Yer Alan Bilgilerin Analizi Sonucunda Mükelleflerin İzaha Davet Edilmesi
Sorgu Kodu	260011802080001801
Ön Tespit Yapılan Tutar Toplamı:	100000.0 TL

AÇIKLAMALAR

1. Bu yazının tebliği tarihinden itibaren 15 gün içerisinde ön tespitle ilgili Komisyonumuza izahta bulunulması ve bu izahın Komisyonumuzca yeterli bulunarak beyanname verilmesini gerektirir bir durum olmadığının anlaşılması halinde, söz konusu ön tespitle ilgili olarak vergi incelemesi ve takdir komisyonuna sevk işlemi yapılamaz.
2. Bu yazının tebliği tarihinden itibaren 15 günlük süre içerisinde izahta bulunulmaması halinde 213 sayılı Vergi Usul Kanununun 370 inci maddesinde yer alan indirimli ceza uygulamasından yararlanılamaz ve vergi incelemesine ya da takdir komisyonuna sevk işlemi yapılır.
3. Bu yazının tebliği tarihinden itibaren 15 gün içerisinde ön tespitle ilgili Komisyonumuza izahta bulunulması ve bu izahın yapıldığı tarihten itibaren 15 gün içerisinde, hiç verilmemiş olan vergi beyannamelelerinin verilmesi, eksik veya yanlış yapılan vergi beyanının tamamlanması veya düzeltilmesi ve ödeme süresi geçmiş bulunan vergilerin, ödemenin geciktiği her ay ve kesri için, 6183 sayılı Kanunun 51 inci maddesinde belirtilen nispette uygulanacak gecikme zammı oranında bir zamla (izah zammı) aynı sürede ödenmesi şartıyla vergi ziyayı cezaya uğratan vergi üzerinden

4. İzahın yeterli görülmemesi halinde vergi incelemesine ya da takdir komisyonuna sevk işlemi yapılabilir.
5. Yapılacak izahı desteklemek üzere, başta defter ve belgeler olmak üzere Vergi Usul Kanununun 3 üncü maddesi kapsamında her türlü delil sunulabilir.

ULUS Rüzgarlı Sok. KNo:12 06020 ANKARA
Telefon No: (0312) 509 10 00 / (0312) 324 11 09 Faks No: (0312) 313 22 18
e-Posta : İnternet Adresi : www.ayddb.gov.tr
Evrak doğrulama erişim adresi
http://intv4.gib.gov.tr/internetvd/template.jsp?page=IVD_DYIAS_EVRAK_SORGU_GIRIS

Bilgi için: Komisyon BAŞKANI
Grup Müdürü
Telefon No:

Pin: TKY9K2A2S14B4HK

1/2

6. Davet konusu ön tespitle sınırlı olarak Vergi Usul Kanununun 371 inci maddesinde yer alan pişmanlık hükümlerinden yararlanılamaz.

e-İmzalıdır
Komisyon BAŞKANI
Grup Müdürü

İzah Girişi butonuna tıkladığında hakkınıza yapılan tespite ilişkin cevabınızı yazacağınız ekran açılmaktadır.

İzaha davet cevap ekranı dört adım ve özet sayfalarından oluşmaktadır.

Birinci adım T.C./Vergi Kimlik Numarası, Adı Soyadı/Unvanı, Kayıtlı Olduğu Vergi Dairesi/Mal müdürlüğü, İkametgâh Adresi / İş Yeri Adresi / Kanuni İş Merkezi Adresi, Ev

Telefonu/İş Telefonu, İnteraktif Vergi Dairesi Talep/Onay İçin Kullanılan Cep Telefonu ve E-Posta Adresi bilgileri görüntülenip ileri butonuna basılır.

İzaha Davet Cevap

1.Adım 2.Adım 3.Adım 4.Adım Özet

T.C./Vergi Kimlik Numarası 10519032898	Adı Soyadı/Unvanı ALEYNA ÖZTÜRK
Vergi Dairesi/Malmüdürlüğü ESKİŞEHİR VD. BAŞKANLIĞI	İkametgah Adresi / İş Yeri Adresi / Kanuni İş Merkezi Adresi AKKÖPRÜ MAH. AKKÖPRÜ SK. Kapı No:2 BEYLİKOVA/ESKİŞEHİR
Ev Telefonu/İş Telefonu	İnteraktif Vergi Dairesi Talep/Onay İçin Kullanılan Cep Telefonu
E-Posta Adresi intvrg@test.com	

İleri

İkinci adımda Matrah Farkının/Tespitin Doğruluğunu, Onay Durumu ve İzahat Girişi yapılacak alanlar görüntülenir ve ilgili alanlara giriş yapılarak Geri/İleri butonuna basılır. Geri butonu ile bir önceki sayfaya ya da ileri butonu ile işleme devam edilir.

İzaha Davet Cevap

1.Adım 2.Adım 3.Adım 4.Adım Özet

Matrah Farkının/Tespitin Doğruluğunu

İzaha davet kapsamında tarafıma tebliğ edilen ve matrahın/verginin veya matrah farkının doğruluğunu

İzaha davet kapsamında tarafıma tebliğ edilen ve hakkımda yapılan tespitin doğruluğunu

Onay Durumu

Kabul Ediyorum

Kısmen Kabul Ediyorum

Kabul Etmiyorum

İzahatınızı Giriniz

Geri İleri

Üçüncü adımda izahat cevabında yer almasını istediğiniz ek belgeniz var ise “Dosya Seç” butonuna tıklanarak eklenir.

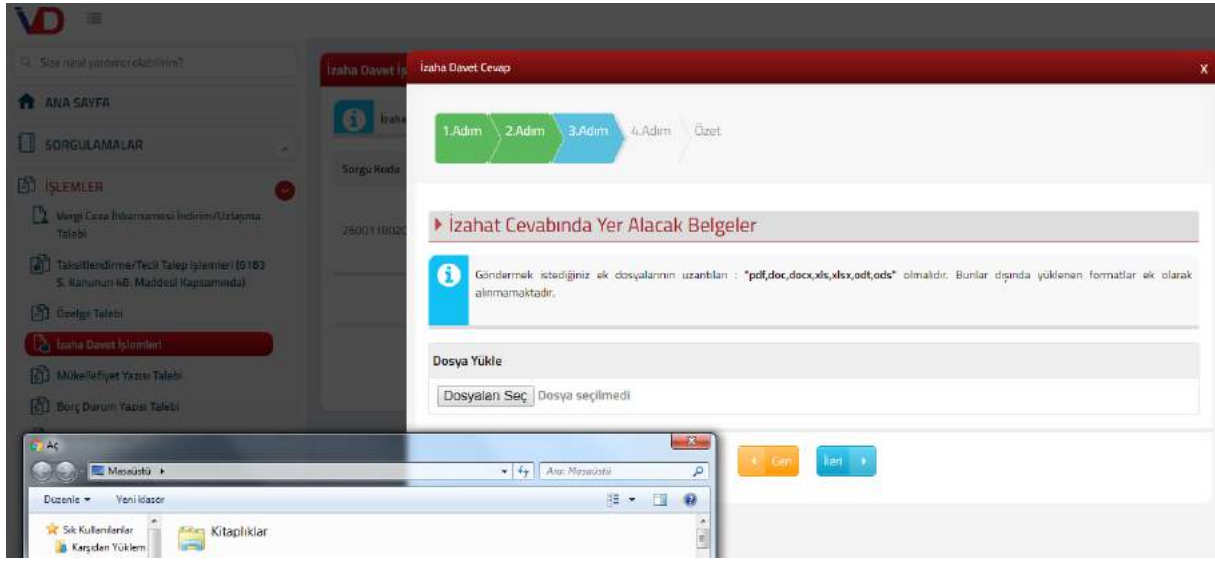

Dördüncü adımda bilgilendirme ve uyarı bölümü okunduktan sonra, Uyarı bölümünü okudum, kabul ediyorum alanı işaretlenerek ileri tuşuna basılır.

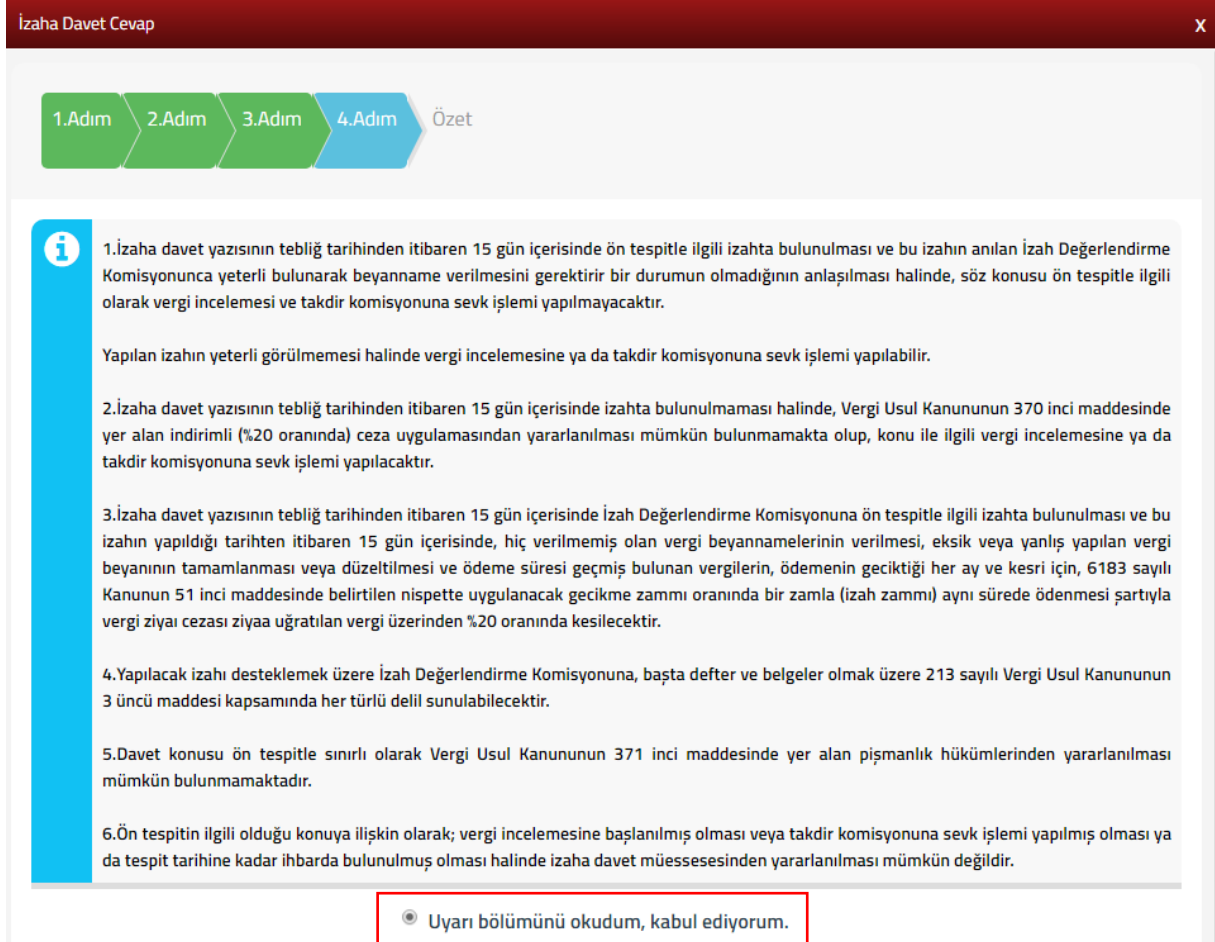

Özet ekranı dört adımda girdiğiniz bilgilerin görüntülediği ekrandır.

İzaha Davet Cevap

1.Adım 2.Adım 3.Adım 4.Adım **Özet**

T.C./Vergi Kimlik Numarası 10519032898	Adı Soyadı/Unvanı ALEYNA ÖZTÜRK
Vergi Dairesi/Malmüdürlüğü ESKİŞEHİR VD. BAŞKANLIĞI	İkametgah Adresi / İş Yeri Adresi / Kanuni İş Merkezi Adresi AKKÖPRÜ MAH. AKKÖPRÜ SK. Kapı No:2 BEYLİKOVA/ESKİŞEHİR
Ev Telefonu/İş Telefonu 	İnteraktif Vergi Dairesi Talep/Onay İçin Kullanılan Cep Telefonu
E-Posta Adresi intvrg@test.com	

Matrah Farkının/Tespitin Doğruluğunu

İzaha davet kapsamında tarafıma tebliğ edilen ve matrahın/verginin veya matrah farkının doğruluğunu

İzaha davet kapsamında tarafıma tebliğ edilen ve hakkımda yapılan tespitin doğruluğunu

Onay Durumu

Kabul Ediyorum

Kısmen Kabul Ediyorum

Kabul Etmiyorum

İzahatınızı Giriniz

TEST

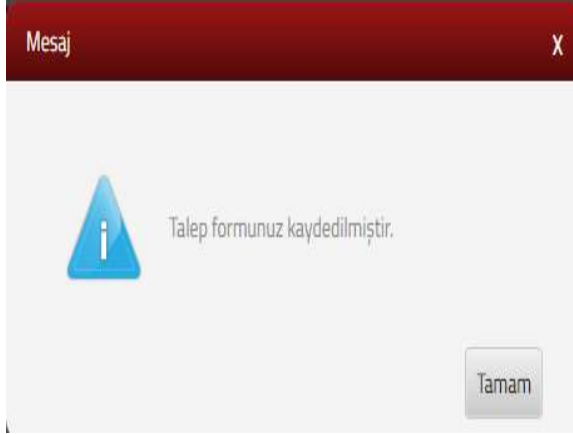
Özet adımında  butonu tıklanarak önceki adıma geçiş işlemi,  butonuna basıldığında “Talep formunuz kaydedilmiştir.” bilgilendirme mesajı görüntülenir ve izah cevabınız Bağlı olduğunuz vergi dairesi başkanlığına iletilir.

İzaha Davet İşlemleri							
İzaha davet kapsamında hakkınızda yapılan tespiti bu bölümde görebilirsiniz.							
Sorgu Kodu	Konusu	Yazı Tarihi	Tebliğ Tarihi	İzah Bitiş Tarihi	İzaha Davet Yazısı	İzaha Cevap Girişi	İzaha Cevap
260011902080001707	7 - Geçmiş Yılı Zararlarının Mahsubu Yönünden Mükelleflerin İzaha Davet Edilmesi	08/02/2018	13/02/2018	28/02/2018			

Tadilat

Görüntüle butonuna tıklandığında hakkınıza yapılan tespite ilişkin cevabınızı görüntüleyeceğiniz sayfa açılmaktadır.

EK 2/A-İzah Formu

Eskişehir Vergi Dairesi Başkanlığı
İzah Değerlendirme Komisyonu Başkanlığına

İZAHA DAVET EDİLEN MÜKELLEF		
ADI VE SOYADI/UNVANI*	DAMLA MİNEL ARIKAN	
ADRESİ	İKAMETGAH	AĞAÇİSAR MAH. AĞAÇİSAR SK. Kapı No:1 ALPU/ESKİŞEHİR
	İŞYERİ	
VERGİ KİMLİK NUMARASI*	0770133384	
T.C. KİMLİK NUMARASI*	32075484058	
EV VEYA İŞ TELEFONU*	5464045199	
CEP TELEFONU*	5355493342	
E-POSTA ADRESİ*	intvrg@test.com	
	TEBLİĞ EDİLEN İZAHA DAVET YAZISININ	
TARİH VE SAYISI*	05.02.2018 - 54	

İZAHA DAVET YAZISINDA BELİRTİLEN HUSUSLARA İLİŞKİN AÇIKLAMA:

Belirtilen matrahın/ verginin veya matrah farkının/vergi farkının doğruluğunu;

KABUL EDİYORUM.

TARİH:...../...../.....
Mükellef veya Vekilinin
İmzası/Kasesi

*Yukarıda yer alan bilgilerin eksiksiz olarak doldurulması gerekmektedir.

**“KISMEN KABUL EDİYORUM.” veya “KABULETMİYORUM.” seçeneklerinden birisinin işaretlenmesi halinde bu formun arka kısmında yer alan “YAPILAN İZAH” kısmı doldurulmalıdır

YAPILAN İZAH

EK 2/A-İzah Formu

“Kısmen Kabul Ediyorum.” veya “Kabul Etmiyorum.” seçeneklerinden birisi işaretlenmiş ise bu bölüm doldurulmalıdır

İzaha davet kapsamında tarafıma tebliğ edilen ve matrahın/verginin veya matrah farkının doğruluğunu kabul ediyorum.

TARİH:...../...../.....
Mükellef veya Vekilini
İmzası/Kaşesi

9.5 Mükellef Yazısı Talebi

Mükellefiyet yazısı talebi ekranında T.C/Vergi Kimlik Numarası alanı otomatik yer almaktadır. Dilekçe Sonucunun Gönderileceği e-posta Adresi alanına dilekçenin sonucunun gönderileceği mail adresi girişi yapılarak  butonuna tıklanır.

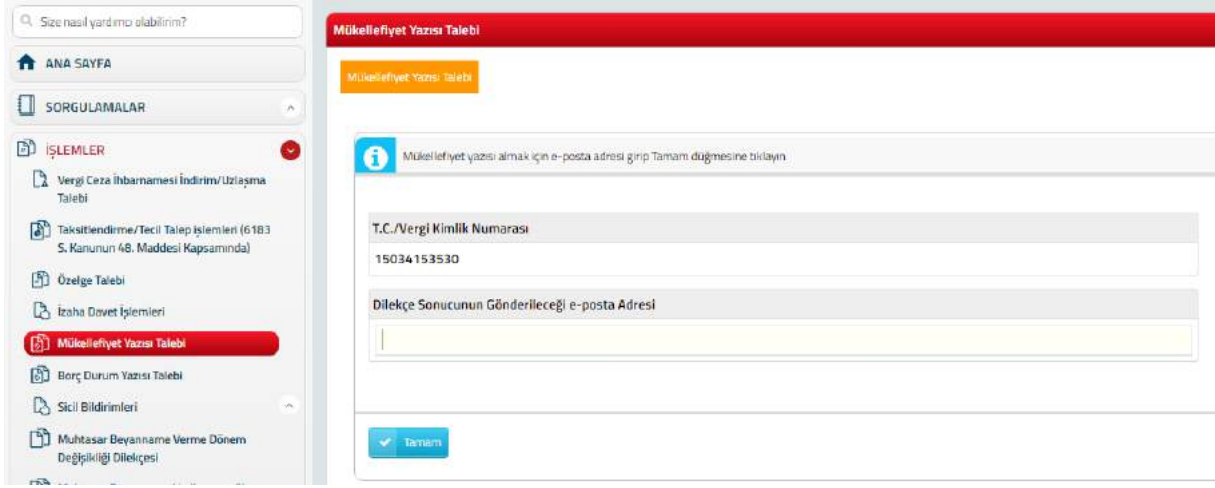

Size nasıl yardımcı olabilirim?

ANA SAYFA

SORGULAMALAR

İŞLEMLER

- Vergi Ceza İhbarnamesi İndirim/Uzlaşma Talebi
- Takstitlendirme/Tecil Talep İşlemleri (6183 S. Kanununun 48. Maddesi Kapsamında)
- Özelge Talebi
- İzaha Davet İşlemleri
- Mükellefiyet Yazısı Talebi**
- Borç Durum Yazısı Talebi
- Sicil Bildirimleri
- Muhtasar Beyanname Verme Dönem Değişikliği Dilekçesi

Mükellefiyet Yazısı Talebi

Mükellefiyet Yazısı Talebi

Mükellefiyet yazısı almak için e-posta adresi girip Tamam düğmesine tıklayın.

T.C./Vergi Kimlik Numarası
15034153530

Dilekçe Sonucunun Gönderileceği e-posta Adresi

İlgili alana geçiş yapılarak görüntüle düğmesine tıklanarak ilgili dilekçenize ulaşabilir ve  butonu tıklanarak dilekçenin çıktısı alınabilir.

Mükellefiyet Yazısı Talebi

Mükellefiyet Yazısı Talebi Sonuç ✕

Dilekçeniz başarı ile kaydedilmiştir. Dilekçenizi görmek için görüntüle düğmesine tıklayınız

T.C.
MALİYE BAKANLIĞI
GELİR İDARESİ BAŞKANLIĞI
İNTERNET VERGİ DAİRESİ

Dilekçe Cevap Tarihi: 22/02/2018

İLGİLİ MAKAMA

TC KİMLİK NUMARASI : 15036153530
VERGİ KİMLİK NUMARASI : 0570003819
BAĞLI OLDUĞU VERGİ DAİRESİ : POLATLI

SOYADI : ALPAY
ADI : KADİR
BABA ADI : MEHMET
ANA ADI : KAMİLE
DOĞ.YER : POLATLI/ANKARA
DOĞ.YILI : 14/03/1946
FAALİYETİ :

MÜKELLEFIYET DURUMU : Terk mükellef - Terk Tarihi 03/03/2010

	İKAMETGAH/KAMUNİ VEYA İŞMERKEZİ ADRESİ	İŞYERİ ADRESİ
MAHALLE/SEMT	ŞABANÖZÜ KÖYÜ	CUMHURİYET M.
CADDE/SOKAK	--	ANKARA C.
KAPI NO	--	42
DAİRE NO		A
İLÇE ADI	POLATLI	POLATLI
İL ADI	ANKARA	ANKARA
TELEFON NO		3126223969

Bu belge yukarıda vergi kimlik numarası, bağlı olduğu vergi dairesi, mükellefiyet durumu ve kimlik bilgileri belirtilen mükellefin isteği üzerine düzenlenmiştir.

Dilekçe Talep Tarihi : 22/02/2018
Dilekçe Numarası : 0tjdwz65dk101t

Bu yazı internet Vergi Dairesi tarafından oluşturulmuştur. Yazının doğruluğunu <http://ps.fintwg.gib.gov.tr> adresine T.C. kimlik bilgileri veya kullanıcı kodu ile giriş yaparak, 'Genel Sorgulama ve Hesaplama İşlemleri' altında 'Dilekçe Sorgulama' menüsünden, dilekçe numarası ve vergi kimlik numarası bilgileri ile kontrol edebilirsiniz.

[Yazdır](#)

İlgili mükellefiyet yazısını ayrıca sisteme kaydettiğiniz mail adresinden veya Mükellefiyet/Borç Durum Yazılarım alanından takip edebilirsiniz.

9.6 Borç Durum Yazısı Talebi

Borç Durum Yazısı talebi ekranında dilekçenin verileceği kurum seçilir.

İlgili kurum listede yer almadığı durumda Diğer Kurum ve Kuruluşlara ait alan seçilir ve açılan alana ilgili kurum bilgilerinin girişi yapılır.

Yazının talep nedeni seçimi yapılır.

Seçilen talep doğrultusunda Yazını Hazırlanacağı Tarih seçimi yapılır.

Size nasıl yardımcı olabilirim?

ANA SAYFA

SORGULAMALAR

İŞLEMLER

- Vergi Ceza İhbarnamesi İndirim/Uzlaşma Talebi
- Taksitlendirme/Teçül Talep İşlemleri (6183 S. Kanununun 48. Maddesi Kapsamında)
- Özeğe Talebi
- İzaha Davet İşlemleri
- Mükellefiyet Yazısı Talebi
- Borç Durum Yazısı Talebi**
- Sicil Bildirimleri
- Multicase Başvurama Yama Dönem Değişikliği Dilekçe
- Multicase Başvurama Yetkilenecek/Deği Dilekçe
- Dilekçe/Bildirim İşlem Geçerli
- Dilekçenizi/Bildirmenizi Talepten ve Durumdan

Borç Durum Yazısı Talebi

Borcunuzun olup olmadığını öğrenmek için Vergi Dairesi ve Mülkiyet Müdürlüklerimize, emri olarak açılmış olup olmadığını Vergi Dairesi ve Mülkiyet Müdürlüklerimizden en kısa sürede gelecek cevaplar ile ilgili olarak bildirmeniz e-posta adresinize iletilecektir.

T.C./Vergi Kimlik Numarası
10519032009

Dilekçenizi Verileceği Kurum
Diğer Kurum Kuruluşları

Yazı Talep Muceli
Diğer

Dilekçe Bilgi Tarihi
22/02/2018

Yazının Hazırlanacağı Tarih
Güncel
Güncel
Belirli Tarihten Önceki Borç Bilgi
Belirli Tarih Aralığındaki Borç Bilgi
mail@gmail.com

Tamam

Dilekçe sonucunun gönderileceği mail adresi girilir ve **Tamam** butonuna basılır. Aşağıdaki şekilde dilekçenin başarılı bir şekilde kaydedildiğine dair mesaj ekrana gelir.

İlgili borç durumunun yazısını sisteme kaydettiğiniz mail adresinden veya Mükellefiyet/Borç Durum Yazılarım alanından takip edebilirsiniz.

9.7 Sicil Bildirimleri

9.7.1 İşe Başlama Bildirimi

İşe başlama bildiriminin yapıldığı ekrandır. Beş adım ve özet sayfalarından oluşmaktadır.

Size nasıl yardımcı olabilirim?

ANA SAYFA

SORGULAMALAR

İŞLEMLER

- Vergi Ceza İhbarnamesi İndirim/Uzlaşma Talebi
- Taksitlendirme/Teçül Talep İşlemleri (6183 S. Kanununun 48. Maddesi Kapsamında)
- Özeğe Talebi
- İzaha Davet İşlemleri
- Mükellefiyet Yazısı Talebi
- Borç Durum Yazısı Talebi
- Sicil Bildirimleri**
- İşe Başlama Bildirimi**
- İş Yeri Adres Değişikliği
- Şube İş Yeri Açılışı
- Şube İş Yeri Kapanışı
- İş Bırakma Bildirimi

İşe Başlama Bildirimi

İşim

1.Adım 2.Adım 3.Adım 4.Adım 5.Adım Özet

Faaliyet Adres Numarası
Adres Numarası

Faaliyet Adresi

Vergi Dairesi/Malmüdürlüğü

Faaliyet Kodu
Faaliyet Kodu

İşim

Birinci adımda Faaliyet Adres Numarası alanında **Adres Numarası** butonu tıklanır, adres numarası biliniyor ise giriş yapılarak **Kontrol Et** butonuna tıklanır adres numarası bilinmiyorsa, Adres Numarası Öğrenme adımları İl Seçiniz alanından başlanarak takip edilir.

Faaliyet Adres Numarası

----- **Adres Numarası**

Adres Numarası Öğrenme

İl İlçe Mahalle Cadde/Sokak/Bulvar Bina/Site Bölüm Sonuç

Adres Numaram **Kontrol Et**

İl Seçiniz **Seçiniz**

İl- ilçe ve mahalle seçimi yapılır.

İlçe Bağlama Bildirimi Adres Numarası Öğrenme

İl İlçe Mahalle Cadde/Sokak/Bulvar Bina/Site Bölüm Sonuç

Adres Numaram **Kontrol Et**

İl Seçiniz

- Seçiniz
- ADANA
- ADIYAMAN
- AFYONKARAHISAR
- AĞRI
- AMASYA
- ANKARA
- ANTALYA
- ARTVİN
- AYDIN
- BALIKESİR
- BİLECİK
- BİNGÖL
- BİTLİS
- BOLU
- BURDUR
- BURSA
- ÇANAKKALE
- ÇANKIRI
- ÇORUM

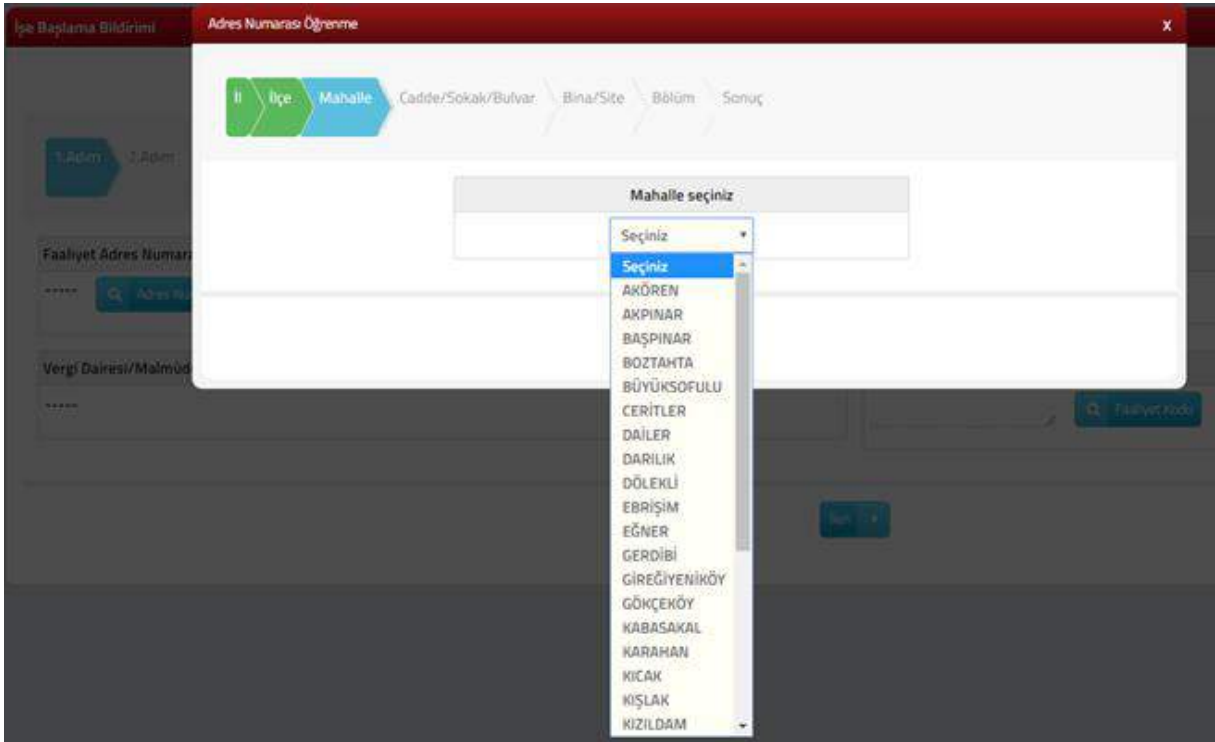
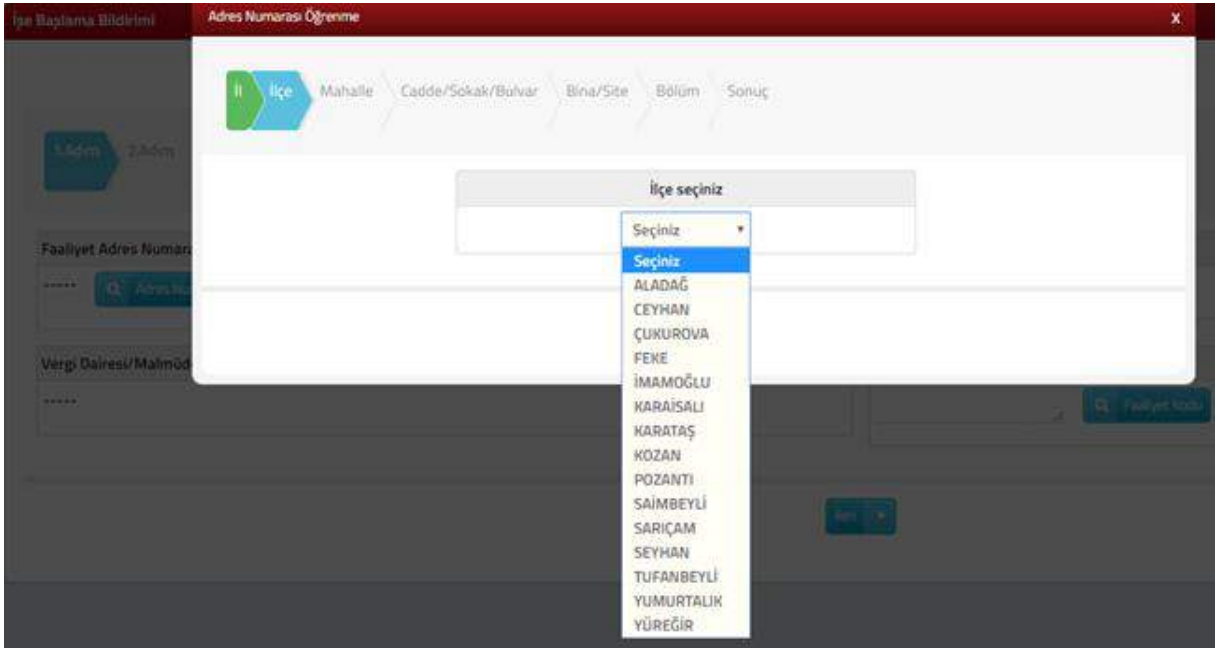

İlgili alanlardaki Cadde/Sokak/Bulvar alanları tıklanır.

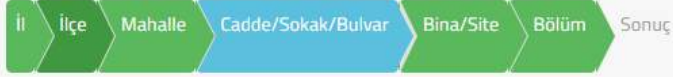

Cadde/Sokak/Bulvar seçiniz

Cad./Sk./Blv.
<input checked="" type="checkbox"/> AKDERE (SK.)
<input type="checkbox"/> ALTUNBAŞLAR (SK.)
<input type="checkbox"/> APRAŞ (SK.)
<input type="checkbox"/> ATATÜRK (CAD.)
<input type="checkbox"/> ATATÜRK (YENİ) (CAD.)
<input type="checkbox"/> AYANLAR (SK.)
<input type="checkbox"/> AYDINLAR (KM. EVL.)
<input type="checkbox"/> BOZUK ÇEŞME (SK.)
<input type="checkbox"/> CUMHURİYET (CAD.)
<input type="checkbox"/> CUMHURİYET (YENİ) (CAD.)

« < Sayfa 1 / 5 > » 1 - 10 listeleniyor. Toplam: 46

4 Geri

Bina/Site numarasının seçileceği aşağıdaki ekran gelir yine sol taraftaki kutu tıklanarak seçim yapılır.

İl İlçe Mahalle Cadde/Sokak/Bulvar Bina/Site Bölüm Sonuç

Bina/Site seçiniz					
Bina Kodu	Blok	Site	Dış Kapı	Posta Kodu	
<input type="checkbox"/> 11056066	----	----	1	01710	
<input type="checkbox"/> 11056067	----	----	2	01710	
<input type="checkbox"/> 11056068	----	----	3	01710	
<input type="checkbox"/> 11056069	----	----	4	01710	
<input type="checkbox"/> 11056070	----	----	5	01710	
<input type="checkbox"/> 11056071	----	----	6	01710	
<input type="checkbox"/> 11056072	----	----	7	01710	
<input type="checkbox"/> 11056073	----	----	8	01710	
<input type="checkbox"/> 11056074	----	----	9	01710	
<input type="checkbox"/> 11056075	----	----	10	01710	

<< < Sayfa 1 / 2 > >> 1 - 10 listeleniyor. Toplam: 13

← Geri

İl İlçe Mahalle Cadde/Sokak/Bulvar Bina/Site Bölüm Sonuç

Bölüm seçiniz		
Bölüm	İç Kapı	Bölüm Adres
<input type="checkbox"/> 557117		1293700769
<input type="checkbox"/> 557123	A	1291900825

<< < Sayfa 1 / 1 > >> 1 - 2 listeleniyor. Toplam: 2

← Geri

Devamında yer alan bölüm numarası ekranından da seçim yapılır ve sonuç alanında adres numarası alanı otomatik gelir **Kaydet & Kapat** butonu tıklandığında girilen adres bilgisi ekrana gelir.

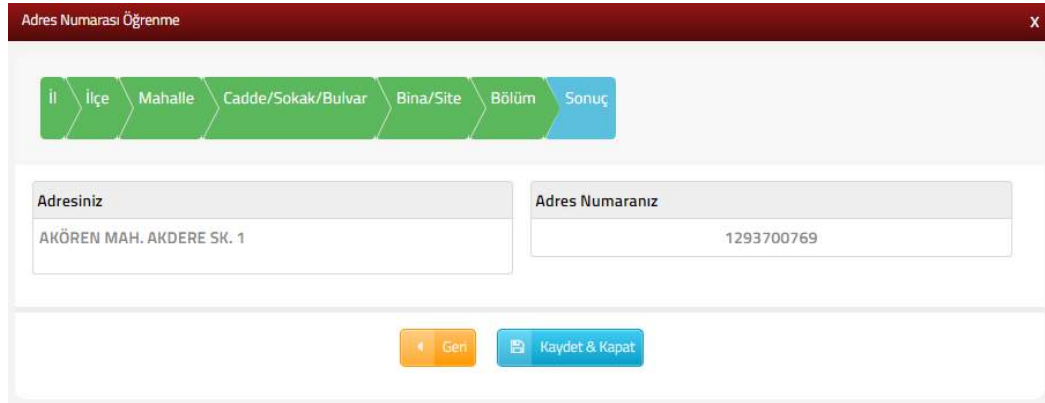

Adres Numarası Öğrenme

İl İlçe Mahalle Cadde/Sokak/Bulvar Bina/Site Bölüm Sonuç

Adresiniz: AKÖREN MAH. AKDERE SK. 1

Adres Numaranız: 1293700769

Geri Kaydet & Kapat

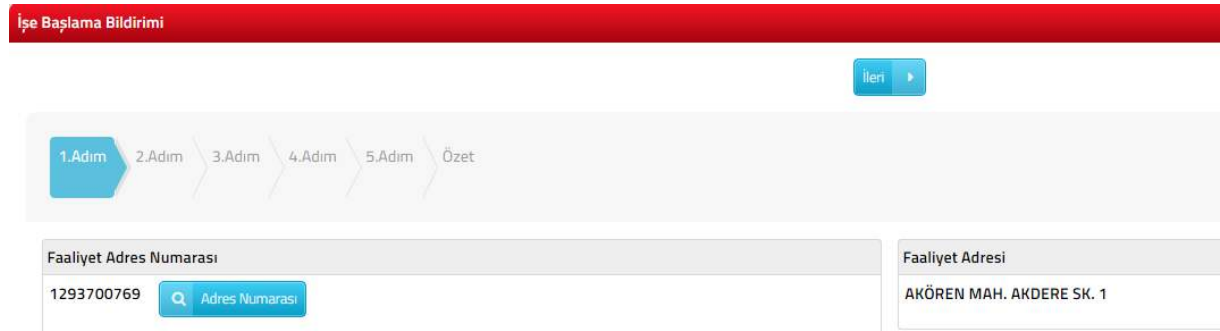

İşe Başlama Bildirimi

İleri

1.Adım 2.Adım 3.Adım 4.Adım 5.Adım Özet

Faaliyet Adres Numarası: 1293700769 Adres Numarası

Faaliyet Adresi: AKÖREN MAH. AKDERE SK. 1

Birinci adımda yer alan **Faaliyet Kodu** butonu tıklanarak, faaliyet kod sözlüğü alanına geçiş yapılır. Sorgulama kriteri alanına faaliyetiniz ile ilgili faaliyet kodlarını bulabilmek için ilgili kelime yazılarak **Sorgula** butonuna tıklanır ve ilgili faaliyet kodlarının listelenmesi sağlanır.

Faaliyet Kodu

Faaliyet Kodu

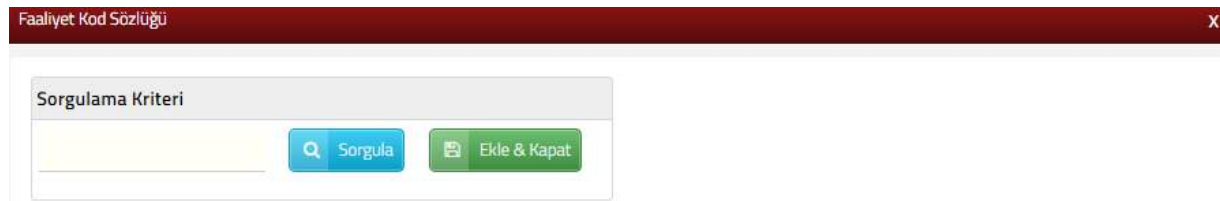

Faaliyet Kod Sözlüğü

Sorgulama Kriteri

Sorgula Ekle & Kapat

Açılan sorgulama alanında ilgili Faaliyet Bilgisinin yer aldığı kutucuk tıklanır ve

Ekle & Kapat

butonu

ile

ilgili

alana

geçiş

yapılır.

Faaliyet Kod Sözlüğü

Sorgulama Kriteri

BERBER

Faaliyet Kodları

Faaliyet Bilgisi

- 325004 - TIBBİ, CERRAHİ, DIŞÇILIK VEYA VETERİNERLİKLE İLGİLİ MOBİLYALARIN, BERBER KOLTUKLARI VE BENZERİ SANDALYELER İLE BUNLARIN PARÇALARININ İMALATI (AMELİYAT VE TETKİK MASASI, AYARLANABİLİR HASTANE YATAĞI, DIŞÇI KOLTUĞU, VB.) (X İŞİNİ MASA VE KOLTUKLARI HARIÇ)
- 477401 - BELİRLİ BİR MALA TAHSİS EDİLMİŞ MAĞAZALARDA TIBBİ VE ORTOPEDİK ÜRÜNLERİN PERAKENDE TİCARETİ (GÖZLÜK HARIÇ DİĞER MEDİKAL ÜRÜNLER DAHİL)
- 855906 - BİÇKİ, DİKİŞ, NAKİŞ, HALICILIK, GÜZELLİK, BERBERLİK, KUAFÖRLÜK KURSLARININ FAALİYETLERİ
- 960202 - ERKEKLER İÇİN KUAFÖR VE BERBER İŞLETMELERİNİN FAALİYETLERİ

« < Sayfa 1 / 1 > » 1 - 4 listeleniyor. Toplam: 4

İşe Başlama Bildirimi

İleri

1.Adım 2.Adım 3.Adım 4.Adım 5.Adım Özet

Faaliyet Adres Numarası: 1293700769

Faaliyet Adresi: AKÖREN MAH. AKDERE SK. 1

Vergi Dairesi/Malmüdürlüğü: ALADAĞ

Faaliyet Kodu: 325004,

Faaliyet Adı

Faaliyet Bilgisi

- 325004 - TIBBİ, CERRAHİ, DIŞÇILIK VEYA VETERİNERLİKLE İLGİLİ MOBİLYALARIN, BERBER KOLTUKLARI VE BENZERİ SANDALYELER İLE BUNLARIN PARÇALARININ İMALATI (AMELİYAT VE TETKİK MASASI, AYARLANABİLİR HASTANE YATAĞI, DIŞÇI KOLTUĞU, VB.) (X İŞİNİ MASA VE KOLTUKLARI HARIÇ)

« < Sayfa 1 / 1 > » 1 - 1 listeleniyor. Toplam: 1

İleri

İlgili alanlar doldurulduktan sonra butonu tıklanarak ikinci adıma geçiş sağlanır.

İlgili ekranda işçi çalıştıracak mısınız? ve İş Yeri Kira mı? sorularına evet veya hayır olarak cevap adımları izlenir.

[Geri](#) [İleri](#)

1.Adım 2.Adım 3.Adım 4.Adım 5.Adım Özet

İşçi Çalıştıracak mısınız ?

 Evet Hayır

Muhtasar Beyanname Dönemi

Stopaja tabi ödemeleriniz olacak ise

Dönem Seçiniz

İşyeri Kira mı ?

 Evet Hayır[Geri](#) [İleri](#)

İşçi çalıştıracak mısınız? sorusuna cevabınız evet ise; işçi sayısına ilişkin, hayır ise; Muhtasar Beyanname dönemine ilişkin seçim yapılır.

[Geri](#) [İleri](#)

1.Adım 2.Adım 3.Adım 4.Adım 5.Adım Özet

İşçi Çalıştıracak mısınız ?

 Evet Hayır

İşçi Sayısı

Seçiniz

Seçiniz

1-10 arası

11 ve üzeri

 Evet Hayır

Muhtasar Beyanname Dönemi

Stopaja tabi ödemeleriniz olacak ise

Dönem Seçiniz

[Geri](#) [İleri](#)

Geri İleri

1.Adım 2.Adım 3.Adım 4.Adım 5.Adım Özet

İşçi Çalıştıracak mısınız ?

Evet Hayır

İşyeri Kira mı ?

Evet Hayır

Muhtasar Beyanname Dönemi

Stopaja tabi ödemeleriniz olacak ise

Dönem Seçiniz

Dönem Seçiniz

Aylık

3 Aylık

Geri İleri

İşyeri kira mı? sorusuna cevabınız evet ise; mülk sahibi ve kira ödeme detayları, hayır ise; iş yeri detay bilgileri alanlarına ilişkin seçim yapılır.

İşyeri Kira mı ?

Evet Hayır

Mülk Sahibi

VKN/TCKN

Kontrol Et

Kira Ödeme Detayları

Kira ödeme dönemi

Seçiniz

Tutarın çeşidi

Seçiniz

Kira Tutarı

0,00

Para Birimi

Seçiniz

Geri İleri

İşyeri Kira mı ?

Evet Hayır

İşyeri Detay

İşyeri mülkiyeti tarafıma aittir. İşyeri bedelsiz olarak tarafıma tahsis edilmiştir.

Üçüncü adım ekranında vergilendirme usulü alanına ilişkin Basit Usul veya Gerçek Usul seçim yapılır ve ileri butonu tıklanır. Vergilendirme usulünüzü bilmiyorsanız [Yardım](#) butonuna tıklayarak destek alabilirsiniz.

İşe Başlama Bildirimi

[Geri](#) [İleri](#)

1.Adım 2.Adım 3.Adım 4.Adım 5.Adım Özet

i Vergilendirme usulünüzü bilmiyorsanız bilgi edinmek için aşağıdaki yardım linkine tıklayınız.
[Yardım](#)

Vergilendirme Usulü

Basit Usul Gerçek Usul

[Geri](#) [İleri](#)

Dördüncü adımda işe başlama tarihinin doldurulduğu alandır.  butonu tıklanarak açılan takvimden tarih seçimi yapılır ve ileri butonuna tıklanır.

İşe Başlama Bildirimi

[Geri](#) [İleri](#)

1.Adım 2.Adım 3.Adım 4.Adım 5.Adım Özet

i İşe başlama bildirimi, işe başlama tarihinden itibaren 10 gün içinde yapılmalıdır. Bu süreden sonraki bildirimler için ceza işlem uygulanacaktır.

İşe Başlama Tarihi

.././.... 

2018 Şub

Pt	Sa	Ça	Pe	Cu	Ct	Pz
			1	2	3	4
5	6	7	8	9	10	11
12	13	14	15	16	17	18
19	20	21	22	23	24	25
26	27	28				

bugün kapat

[Geri](#) [İleri](#)

Beşinci adım ekranı “Elektronik tebligata dahil olmak istiyor musunuz?” sorusuna Evet/Hayır şeklinde cevap vereceğiniz alandır.

← Geri İleri →

1.Adım 2.Adım 3.Adım 4.Adım 5.Adım Özet

Elektronik Tebligata Dahil Olmak İstiyor Musunuz?

Evet Hayır

← Geri İleri →

Evet butonu tıklandığında açılan Elektronik Tebligat Bildirim tercihleri alanları doldurulur. İlgili alanlar okunarak, **Uyarı bölümünü okudum, kabul ediyorum** alanı işaretlenir ve butonu ile özet sayfasına geçiş yapılır.

← Geri İleri →

1.Adım 2.Adım 3.Adım 4.Adım 5.Adım Özet

Elektronik Tebligata Dahil Olmak İstiyor Musunuz?

Evet Hayır

Elektronik Tebligat Bilgilendirme Tercihleri

Mükellefiyet kaydınızın tesisi ile birlikte elektronik tebligat sistemine dahil olacaksınız. Elektronik tebligat sistemi ile tarafınıza gönderilecek tebligatlardan haberdar olmak için cep telefonu numaranızın sisteme girilmesi gerekmektedir. Birden fazla numara girebilirsiniz, mevcut tanımlı cep telefon numaranızı bu işlem için de tanımlayabilirsiniz. Kısa mesaj ve e posta bilgilendirmeleri tebliğ hükmünde olmayıp bilgilendirme mahiyetindedir ve ücretsizdir.

Cep Telefonu

2.Cep Telefonu

E-Posta Adresi

2.E-Posta Adresi

Elektronik tebligat sisteminin kullanımına ilişkin olarak:

- İnternet ortamında elektronik tebligat alma ve bilgileri sorgulama işlemleri için Maliye Bakanlığı Gelir İdaresi Başkanlığı tarafından verilen, istenildiğinde değiştirilebilecek olan kullanıcı kodu ve kişisel şifrenin gizlilik ve güvenliğinin sağlanması, korunması ve yetkisiz kişiler tarafından kullanılması gibi sorumlulukların tarafıma ait olduğunu,
- Bakanlığın elektronik tebligata ilişkin olarak sunduğu altyapı ve yazılım sistemlerini zarara uğrattıkları takdirde, güvenliğini zedeleyecek veya sağlıklı çalışmasını engelleyecek hususların oluşmaması için Bakanlık tarafından belirlenecek her türlü teknik ve idari önlemin alınacağını,
- Herhangi bir aksaklık olmaması için bütün tedbirleri alacağımı, buna rağmen oluşan ihtilaflarda Maliye Bakanlığı Gelir İdaresi Başkanlığı tarafından oluşturulan kayıtları esas alınacağını,
- Unutulmuş, çalınmış veya kaybedilmiş olan kullanıcı kodu ve kişisel şifremden, bunların üçüncü kişiler tarafından kullanılmasından ve sonuçlarından hiç bir şekilde Maliye Bakanlığı Gelir İdaresi Başkanlığı'nın sorumlu olmadığını,
- Yukarıda beyan edilen kişisel bilgilerin ve diğer bilgilerin doğruluğunu kabul ve beyan ederim.

Uyarı bölümünü okudum, kabul ediyorum

← Geri İleri →

Özet adımında  tuşuna tıklanarak önceki adımlara geçiş işlemi veya  butonu tıklanarak bildirim onaylama işlemi yapılır.

İşe Başlama Bildirimi

1.Adım2.Adım3.Adım4.Adım5.AdımÖzet

İşe Başlama Bildirimi
ALADAĞ Vergi Dairesi Müdürlüğüne

T.C./Vergi Kimlik Numarası 15034153530	Adı Soyadı/Unvanı KADİR ALPAY
Vergi Dairesi/Malmüdürlüğü POLATLI VERGİ DAİRESİ MÜD.	İkametgah Adresi / İş Yeri Adresi / Kanuni İş Merkezi Adresi ŞABANÖZÜ KÖYÜ -- Kapı No:-- POLATLI/ANKARA
Ev Telefonu/İş Telefonu	İnteraktif Vergi Dairesi Talep/Onay İçin Kullanılan Cep Telefonu 5355493342
E-Posta Adresi intvrg@test.com	
Faaliyet Adresi AKÖREN MAH. AKDERE SK. 1	Vergi Dairesi/Malmüdürlüğü ALADAĞ

Faaliyet Adı

Faaliyet Bilgisi
325004 - TIBBİ, CERRAHİ, DIŞÇILIK VEYA VETERİNERLİKLE İLGİLİ MOBİLYALARIN, BERBER KOLTUKLARI VE BENZERİ SANDALYELER İLE BUNLARIN PARÇALARININ İMALATI (AMELİYAT VE TETKİK MASASI, AYARLANABİLİR HASTANE YATAĞI, DIŞÇI KOLTUĞU, VB.) (X İŞİNİ MASA VE KOLTUKLARI HARİÇ)

« < Sayfa 1 / 1 > » 1 - 1 listeleniyor. Toplam: 1

İşçi Çalıştıracak mısınız ? <input type="radio"/> Evet <input checked="" type="radio"/> Hayır	İşyeri Kira mi ? <input type="radio"/> Evet <input checked="" type="radio"/> Hayır
---	--

Vergilendirme Usulü
 Basit Usul Gerçek Usul

İşe Başlama Tarihi
23/02/2018

Elektronik Tebligata Dahil Olmak İstiyor Musunuz?
 Evet Hayır

Yukarıda bilgileri yer alan iş yerinin 23/02/2018 tarihi itibarıyla açılmasını talep ediyorum.

Gelen onay mesajı ekranında işleme devam etmek istiyorsanız  butonu tıklanır.

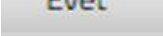

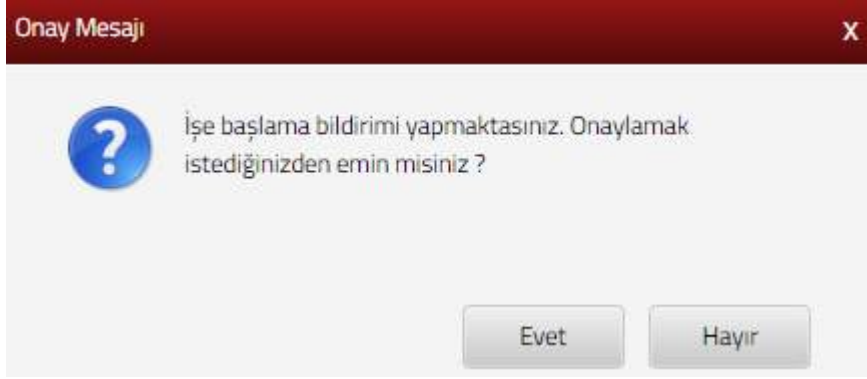
SMS onayı için cep telefon bilgisinin girileceği aşağıdaki ekrana telefon numarası girilip şifre gönder butonu tıklanır.

Cep telefonuna gelen SMS Onay ekranına şifre girilir ve onayla butonuna tıklanır.

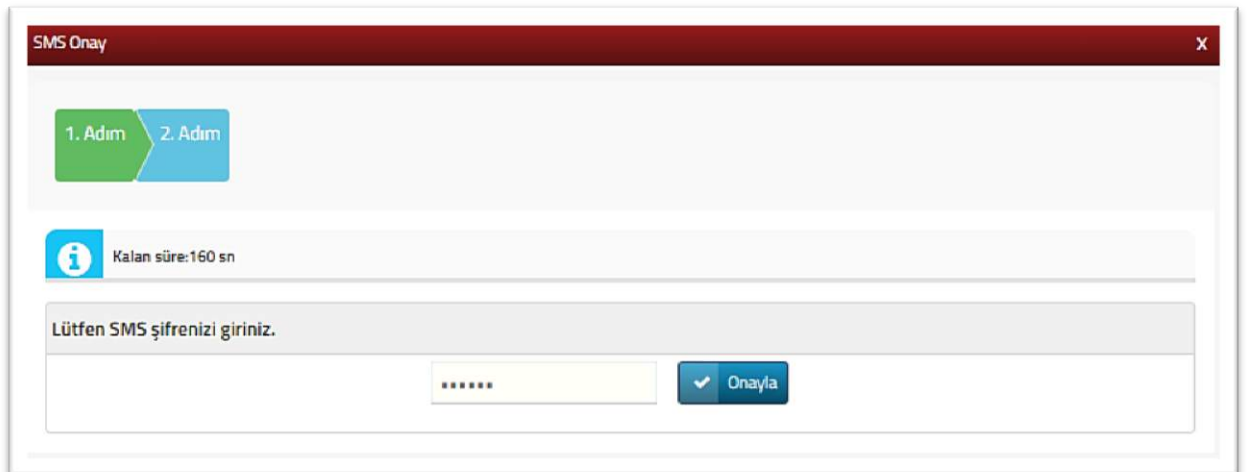

İşe başlama bildirim alanında “Kayıt başarılı olarak eklenmiştir” uyarısı yer alır. Bu aşamadan sonra ilgili bildirimle ilişkin işe başlama talebinizi Dilekçelerim/Taleplerim ve Durumları menüsü tıklanarak **Taleplerim/Bildirimlerim** alanından takip edilir.

9.7.2 İşyeri Adres Değişikliği Bildirimi

İşyeri adres değişikliği bildiriminin yapıldığı ekrandır. Üç adım ve özet sayfalarından oluşmaktadır. Birinci adımda Merkez Adres bilgileri yer alır. İleri tuşuna basılarak ikinci adıma devam edilir.

İkinci adımda yer alan alanlar doldurulur.

Faaliyet Adres Numarası alanında **Adres Numarası** butonu tıklanır, adres numarası biliniyor ise giriş yapılarak **Kontrol Et** butonuna tıklanır. Adres numarası bilinmiyorsa, Adres Numarası Öğrenme adımları İl Seçiniz alanından başlanarak takip edilir.

Faaliyet Adres Numarası

Adres Numarası Öğrenme

İl İlçe Mahalle Cadde/Sokak/Bulvar Bina/Site Bölüm Sonuç

Adres Numaram

İl Seçiniz

İl- ilçe ve mahalle seçimi yapılır.

Adres Numarası Öğrenme

İl İlçe Mahalle Cadde/Sokak/Bulvar Bina/Site Bölüm Sonuç

Adres Numaram

İl Seçiniz

- Seçiniz
- ADANA
- ADIYAMAN
- AFYONKARAHİSAR
- AĞRI
- AMASYA
- ANKARA
- ANTALYA
- ARTVİN
- AYDIN
- BALIKESİR
- BİLECİK
- BİNGÖL
- BITLİS
- BOLU
- BÜRDÜR
- BURSA
- ÇANAKKALE
- ÇANKIRI
- ÇORUM

Faaliyet Kodu

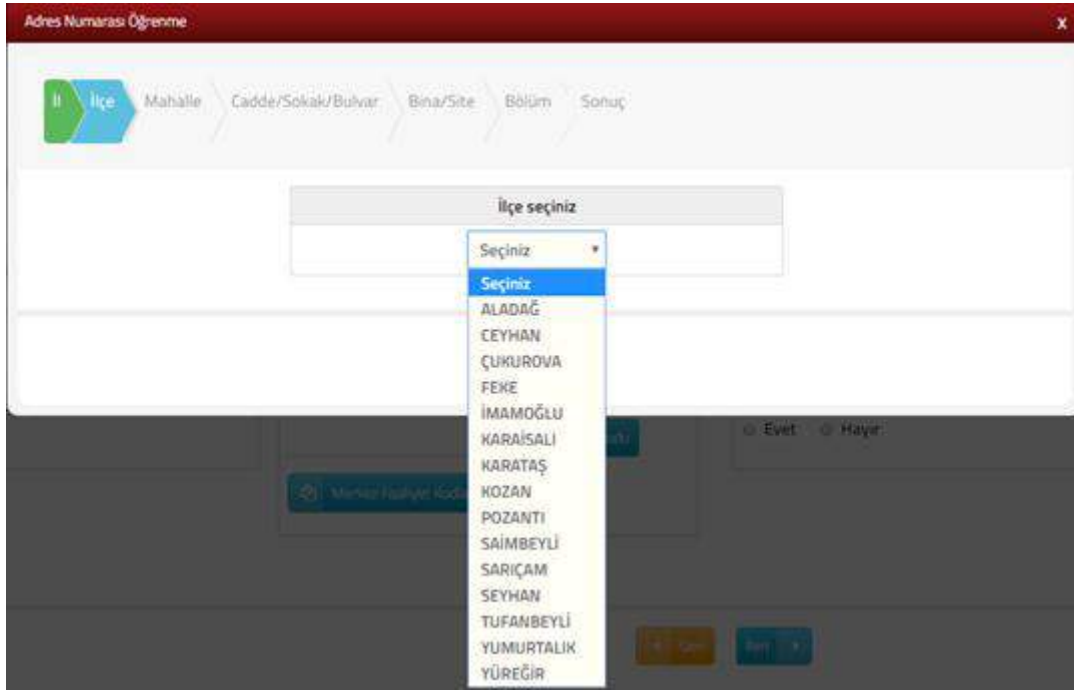

İlgili alanlardaki Cadde/Sokak/Bulvar alanları tıklanır.

İl İlçe Mahalle **Cadde/Sokak/Bulvar** Bina/Site Bölüm Sonuç

Cadde/Sokak/Bulvar seçiniz	
Cad./Sk./Blv.	
<input type="checkbox"/>	AKDERE (SK.)
<input type="checkbox"/>	ALTUNBAŞLAR (SK.)
<input type="checkbox"/>	APRAŞ (SK.)
<input type="checkbox"/>	ATATÜRK (CAD.)
<input type="checkbox"/>	ATATÜRK (YENİ) (CAD.)
<input type="checkbox"/>	AYANLAR (SK.)
<input type="checkbox"/>	AYDINLAR (KM. EVL.)
<input type="checkbox"/>	BOZUK ÇEŞME (SK.)
<input type="checkbox"/>	CUMHURİYET (CAD.)
<input type="checkbox"/>	CUMHURİYET (YENİ) (CAD.)

« < Sayfa 1 / 5 > » 1 - 10 listeleniyor. Toplam: 46

« Geri

Bina/Site numarasının seçileceği aşağıdaki ekran gelir yine sol taraftaki kutu tıklanarak seçim yapılır.

İl İlçe Mahalle Cadde/Sokak/Bulvar Bina/Site Bölüm Sonuç

Bina/Site seçiniz					
Bina Kodu	Blok	Site	Dış Kapı	Posta Kodu	
<input type="checkbox"/> 10882359	----	----	1	01710	
<input type="checkbox"/> 10882360	----	----	2	01710	
<input type="checkbox"/> 10882361	----	----	3	01710	
<input type="checkbox"/> 10882362	----	----	4	01710	
<input type="checkbox"/> 10882363	----	----	5	01710	
<input type="checkbox"/> 10882364	----	----	6	01710	
<input type="checkbox"/> 10882365	----	----	7	01710	
<input type="checkbox"/> 10882366	----	----	8	01710	
<input type="checkbox"/> 10882367	----	----	9	01710	
<input type="checkbox"/> 10882368	----	----	10	01710	

« < Sayfa 1 / 2 > » 1 - 10 listeleniyor. Toplam: 14

« Geri

İl İlçe Mahalle Cadde/Sokak/Bulvar Bina/Site Bölüm Sonuç

Bölüm seçiniz		
Bölüm	İç Kapı	Bölüm Adres
<input type="checkbox"/> 557117		1293700769
<input type="checkbox"/> 557123	A	1291900825

« < Sayfa 1 / 1 > » 1 - 2 listeleniyor. Toplam: 2

« Geri

Devamında yer alan bölüm numarası ekranından da seçim yapılır ve sonuç alanında adres numarası alanı otomatik gelir  butonu tıklandığında girilen adres bilgisi ekrana gelir.

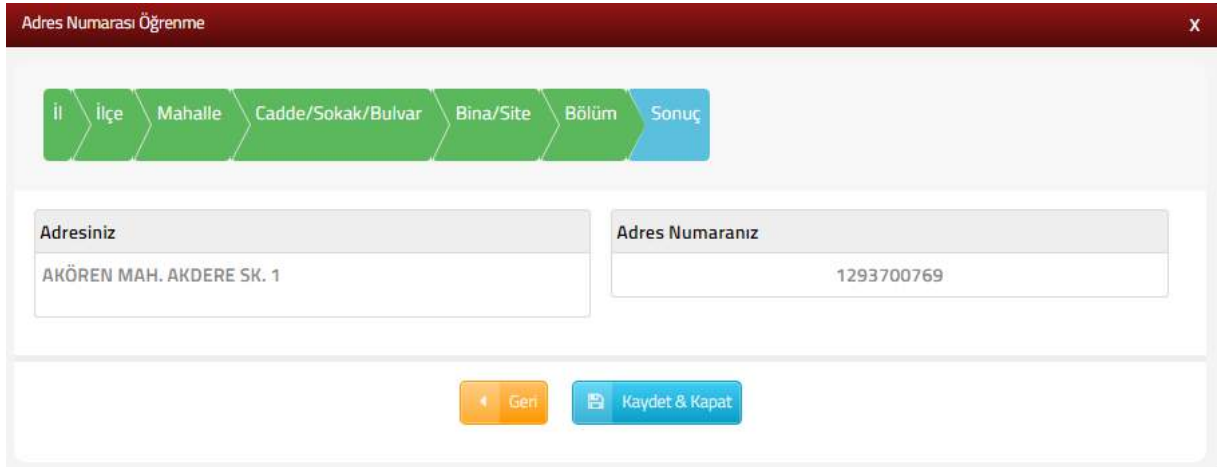

Adres Numarası Öğrenme

İl İlçe Mahalle Cadde/Sokak/Bulvar Bina/Site Bölüm Sonuç

Adresiniz
AKÖREN MAH. AKDERE SK. 1

Adres Numaranız
1293700769

Gen Kaydet & Kapat

İlgili ekranda İş Yeri Kira mı? sorusuna evet/hayır cevap adımları izlenir.

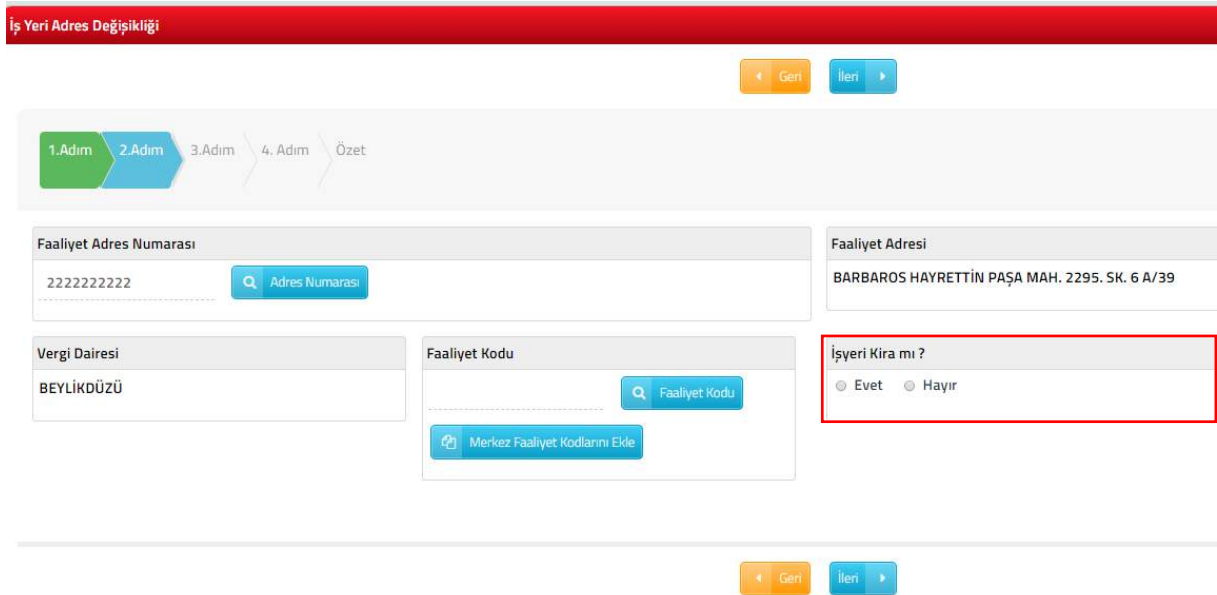

İş Yeri Adres Değişikliği

Geri İleri

1.Adım 2.Adım 3.Adım 4. Adım Özet

Faaliyet Adres Numarası
2222222222 Adres Numarası

Faaliyet Adresi
BARBAROS HAYRETTİN PAŞA MAH. 2295. SK. 6 A/39

Vergi Dairesi
BEYLİKDÜZÜ

Faaliyet Kodu
Faaliyet Kodu
Merkez Faaliyet Kodlarını Ekle

İşyeri Kira mı ?
 Evet Hayır

Geri İleri

İşyeri kira mı? sorusuna cevabınız evet ise; mülk sahibi ve kira ödeme detayları, hayır ise; İş yeri detay bilgileri alanlarına ilişkin seçim yapılır.

İşyeri Kira mı ?
 Evet Hayır

Mülk Sahibi
VKN/TCKN

 Kontrol Et

Kira Ödeme Detayları

Kira ödeme dönemi
Seçiniz

Tutarın çeşidi
Seçiniz

Kira Tutarı
0,00

Para Birimi
Seçiniz

İşyeri Kira mı ?
 Evet Hayır

İşyeri Detayı
 İşyeri mülkiyeti tarafıma aittir. İşyeri bedelsiz olarak tarafıma tahsis edilmiştir.

Birinci adımda yer alan butonu tıklanarak, faaliyet kod sözlüğü alanına geçiş yapılır.

İş Yeri Adres Değişikliği

1.Adim 2.Adim 3.Adim 4.Adim Özet

Faaliyet Adres Numarası
2222222222

Faaliyet Adresi
BARBAROS HAYRETTİN PAŞA MAH. 2295. SK. 6 A/39

Vergi Dairesi
BEYLİKÜZÜ

Faaliyet Kodu

İşyeri Kira mı ?
 Evet Hayır

Faaliyet Kodu

Sorgulama kriteri alanına faaliyetiniz ile ilgili faaliyet kodlarını bulabilmek için ilgili kelime yazılarak  butonuna tıklanır ve ilgili faaliyet kodlarının listelenmesi sağlanır.

Faaliyet Kod Sözlüğü

Sorgulama Kriteri

Açılan sorgulama alanında ilgili Faaliyet Bilgisinin yer aldığı kutucuk tıklanır ve  butonu ile ilgili alana geçiş yapılır.

Faaliyet Kod Sözlüğü

Sorgulama Kriteri

BERBER

Faaliyet Kodları

Faaliyet Bilgisi

- 325004 - TIBBİ, CERRAHİ, DIŞÇILIK VEYA VETERİNERLİKLE İLGİLİ MOBİLYALARIN, BERBER KOLTUKLARI VE BENZERİ SANDALYELER İLE BUNLARIN PARÇALARININ İMALATI (AMELİYAT VE TETKİK MASASI, AYARLANABİLİR HASTANE YATAĞI, DIŞÇI KOLTUĞU, VB.) (X İŞİNİ MASA VE KOLTUKLARI HARİÇ)
- 477401 - BELİRLİ BİR MALA TAHSİS EDİLMİŞ MAĞAZALARDA TIBBİ VE ORTOPEDİK ÜRÜNLERİN PERAKENDE TİCARETİ (GÖZLÜK HARİÇ DİĞER MEDİKAL ÜRÜNLER DAHİL)
- 855906 - BİÇKİ, DİKİŞ, NAKİŞ, HALICILIK, GÜZELLİK, BERBERLİK, KUAFÖRLÜK KURSLARININ FAALİYETLERİ
- 960202 - ERKEKLER İÇİN KUAFÖR VE BERBER İŞLETMELERİNİN FAALİYETLERİ

« < Sayfa 1 / 1 > »

1 - 4 listeleniyor. Toplam: 4

[İleri](#)

1.Adım 2.Adım 3.Adım 4.Adım 5.Adım Özet

Faaliyet Adres Numarası 1293700769 Adres Numarası	Faaliyet Adresi AKÖREN MAH. AKDERE SK. 1
Vergi Dairesi/Malmüdürlüğü ALADAĞ	Faaliyet Kodu 325004, Faaliyet Kodu
Faaliyet Adı <input type="checkbox"/> Faaliyet Bilgisi <input type="checkbox"/> 325004 - TIBBİ, CERRAHİ, DIŞÇILIK VEYA VETERİNERLİKLE İLGİLİ MOBİLYALARIN, BERBER KOLTUKLARI VE BENZERİ SANDALYELER İLE BUNLARIN PARÇALARININ İMALATI (AMELİYAT VE TETKİK MASASI, AYARLANABİLİR HASTANE YATAĞI, DIŞÇI KOLTUĞU, VB.) (X İŞİNİ MASA VE KOLTUKLARI HARİÇ)	

« < Sayfa 1 / 1 > » 1 - 1 listeleniyor. Toplam: 1

[Seçili Olanları Sil](#)

[İleri](#)

İkinci adımda ilgili alanlar doldurulduktan sonra [İleri](#) butonu tıklanarak üçüncü adıma geçiş sağlanır.

Üçüncü adımda adres tarihinin doldurulduğu alandır. [İleri](#) butonu tıklanarak açılan takvimden tarih seçimi yapılır ve [İleri](#) butonuna tıklanır.

← Geri
İleri →

1.Adım 2.Adım 3.Adım 4. Adım Özet

İşyeri Adres Değişikliği bildirim, adres değişikliği tarihinden itibaren bir ay içinde yapılmalıdır. Bu süreden sonraki bildirimler için cezai işlem uygulanacaktır.

Adres Değişikliği Tarihi

2018
Şub

Pt	Sa	Ça	Pe	Cu	Ct	Pz
			1	2	3	4
5	6	7	8	9	10	11
12	13	14	15	16	17	18
19	20	21	22	23	24	25
26	27	28				

bugün
kapat

← Geri
İleri →

Son adım özet bölümünde ← Geri tuşuna tıklanarak önceki adımlara geçiş işlemi veya Kaydet butonu tıklanarak iş yeri adres değişikliği kaydetme işlemi yapılır.

← Geri

1.Adım 2.Adım 3.Adım 4. Adım Özet

İş Yeri Adres Değişikliği

T.C./Vergi Kimlik Numarası 13711426106	Adı Soyadı/Unvanı İSA ALCI
Vergi Dairesi/Malmüdürlüğü ESKİŞEHİR VD. BAŞKANLIĞI	İkametgah Adresi / İş Yeri Adresi / Kanuni İş Merkezi Adresi KURTULUŞ MAH. CUMHURİYET BLV. Kapı No:73 ODUNPAZARI/ESKİŞEHİR
Ev Telefonu/İş Telefonu 2222308017	İnteraktif Vergi Dairesi Talep/Onay İçin Kullanılan Cep Telefonu 5334099581
E-Posta Adresi intvrg@test.com	

Merkez Adresi			
Adres Numarası	Adres	İş Yeri Türü	Vergi Dairesi
1989115298	KURTULUŞ MAH. CUMHURİYET BLV. 73 1 ODUNPAZARI ESKİŞEHİR	MERKEZ	ESKİŞEHİR VERGİ DAİRESİ

Faaliyet Adres Numarası 2222222222	Faaliyet Adresi BARBAROS HAYRETTİN PAŞA MAH. 2295. SK. 6 A/39	
Vergi Dairesi BEYLİKÜZÜ	Faaliyet Kodu 691003 <input type="button" value="Faaliyet Kodu"/> <input type="button" value="Mevcut Faaliyet Kodlarını Ekle"/>	İşyeri Kira mı ? <input type="radio"/> Evet <input checked="" type="radio"/> Hayır
Adres Değişikliği Tarihi 23/02/2018		

Yukarıda bilgileri yer alan iş yerimine ilişkin adres değişikliğimin 23/02/2018 tarihi itibarıyla yapılmasını talep ediyorum.

Kaydet butonuna basıldığında Onay mesajı ekrana gelir. Gelen onay mesajı ekranına devam etmek istiyorsanız evet butonu tıklanır.

Onay Mesajı X

 Adres değişikliği bildirimini yapmaktasınız. Onaylamak istediğinizden emin misiniz ?

SMS onayı için cep telefon bilgisinin girileceği aşağıdaki ekrana telefon numarası girilip şifre gönder butonu tıklanır.

SMS Onay X

1. Adım 2. Adım

İnteraktif Vergi Dairesi Talep/Onay İçin Kullanılan Cep Telefonu

Cep telefonuna gelen SMS Onay ekranına şifre girilir ve onayla butonuna tıklanır.

İş yeri adres değişikliği alanında “Kayıt başarılı olarak eklenmiştir” uyarısı yer alır. Bu aşamadan sonra ilgili bildirimle ilişkin işe başlama talebinizi Dilekçelerim/Taleplerim ve Durumları menüsü tıklanarak **Taleplerim/Bildirimlerim** alanından takip edilir.

9.7.3 Şube İş Yeri Açılış Bildirimi

Şube iş yeri açılış bildiriminin yapıldığı ekrandır. Üç adım ve özet sayfalarından oluşmaktadır.

Birinci adımda Faaliyet Adres Numarası alanı tıklanır, adres numarası ile giriş yapılır. Adres numarası bilinmiyor ise; Adres Numarası Öğrenme adımları takip edilir.

İl-ilçe ve mahalle seçimi yapılır.

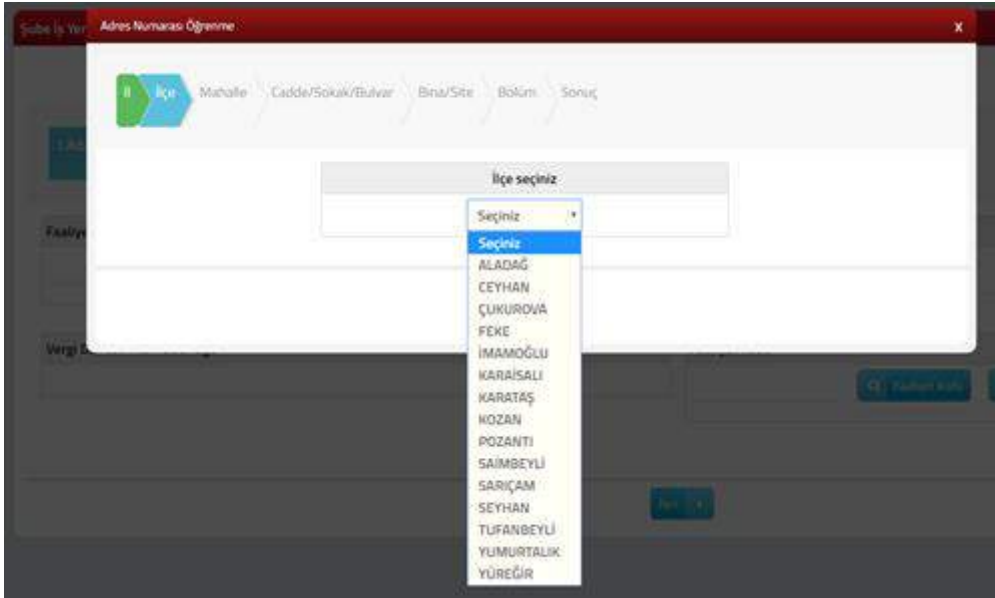
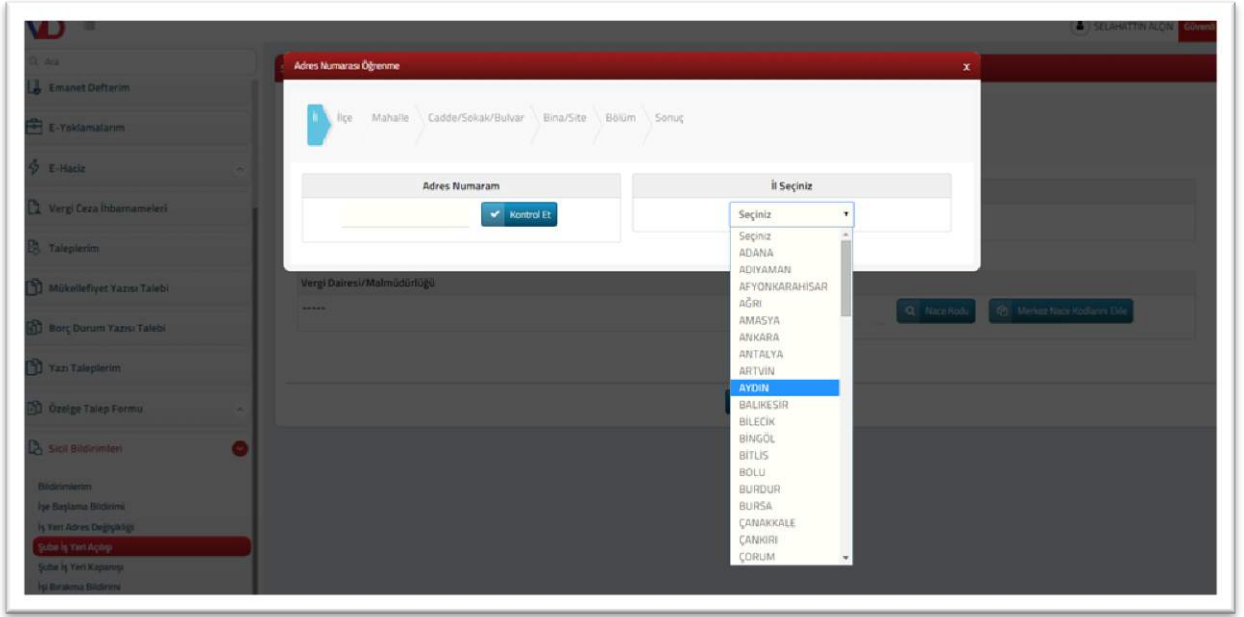

İlgili alanlardaki Cadde/Sokak/Bulvar alanları tıklanır.

İl İlçe Mahalle **Cadde/Sokak/Bulvar** Bina/Site Bölüm Sonuç

Cadde/Sokak/Bulvar seçiniz

Cad./Sk./Blv.
<input checked="" type="checkbox"/> AKDERE (SK.)
<input type="checkbox"/> ALTUNBAŞLAR (SK.)
<input type="checkbox"/> APRAŞ (SK.)
<input type="checkbox"/> ATATÜRK (CAD.)
<input type="checkbox"/> ATATÜRK (YENİ) (CAD.)
<input type="checkbox"/> AYANLAR (SK.)
<input type="checkbox"/> AYDINLAR (KM. EVL.)
<input type="checkbox"/> BOZUK ÇEŞME (SK.)
<input type="checkbox"/> CUMHURİYET (CAD.)
<input type="checkbox"/> CUMHURİYET (YENİ) (CAD.)

« < Sayfa 1 / 5 > » 1 - 10 listeleniyor. Toplam: 46

← Geri

Bina/Site numarasının seçileceği aşağıdaki ekran gelir sol taraftaki kutu tıklanarak seçim yapılır.

İl İlçe Mahalle Cadde/Sokak/Bulvar Bina/Site Bölüm Sonuç

Bina/Site seçiniz					
Bina Kodu	Blok	Site	Dış Kapı	Posta Kodu	
<input type="checkbox"/>	11056066	----	----	1	01710
<input type="checkbox"/>	11056067	----	----	2	01710
<input type="checkbox"/>	11056068	----	----	3	01710
<input type="checkbox"/>	11056069	----	----	4	01710
<input type="checkbox"/>	11056070	----	----	5	01710
<input type="checkbox"/>	11056071	----	----	6	01710
<input type="checkbox"/>	11056072	----	----	7	01710
<input type="checkbox"/>	11056073	----	----	8	01710
<input type="checkbox"/>	11056074	----	----	9	01710
<input type="checkbox"/>	11056075	----	----	10	01710

« < Sayfa 1 / 2 > » 1 - 10 listeleniyor. Toplam: 13

← Geri

Bölüm numarası alınımın seçileceği ekran gelir sol taraftaki kutu tıklanarak seçim yapılır.

İl İlçe Mahalle Cadde/Sokak/Bulvar Bina/Site Bölüm Sonuç

Bölüm seçiniz		
Bölüm	İç Kapı	Bölüm Adres
<input type="checkbox"/>	557121	1292500806

« < Sayfa 1 / 1 > » 1 - 1 listeleniyor. Toplam: 1

← Geri

Kaydet & Kapat

butonu tıklandığında girilen adres bilgisi ekrana gelir.

Adres Numarası Öğrenme

İl İlçe Mahalle Cadde/Sokak/Bulvar Bina/Site Bölüm Sonuç

Adresiniz
AKÖREN MAH. AKDERE SK. 10

Adres Numaranız
1292500806

Geni Kaydet & Kapat

Birinci adımda yer alan **Faaliyet Kodu** butonu tıklanarak, faaliyet kod sözlüğü alanına geçiş yapılır. Sorgulama kriteri alanına faaliyetiniz ile ilgili faaliyet kodlarını bulabilmek için ilgili kelime yazılarak **Sorgula** butonuna tıklanır ve ilgili faaliyet kodlarının listelenmesi sağlanır. Faaliyet Kodu Merkez Faaliyet Kodu ile aynı ise **Merkez Faaliyet Kodlarını Ekle** butonu ile ekleme/çıkarma işlemi yapılabilir.

Şube İş Yeri Açılışı

İleri

1. Adım 2. Adım 3. Adım 4. Adım ÖZET

Faaliyet Adres Numarası
2222222222 Adres Numarası

Faaliyet Adresi
BARBAROS HAYRETTİN PAŞA MAH. 2295. SK. 6 A/39

Vergi Dairesi/Malmüdürlüğü
BEYLİKÖZÜ

Faaliyet Kodu
Faaliyet Kodu Merkez Faaliyet Kodlarını Ekle

İleri

Faaliyet Kod Sözlüğü

Sorgulama Kriteri

Sorgula Ekle & Kapat

Açılan sorgulama alanında Faaliyet Bilgisinin yer aldığı kutucuk tıklanır ve butonu ile ilgili alana geçiş yapılır.

Faaliyet Kod Sözlüğü

Sorgulama Kriteri

BERBER

Faaliyet Kodları

Faaliyet Bilgisi

- 325004 - TIBBİ, CERRAHİ, DIŞÇILIK VEYA VETERİNERLİKLE İLGİLİ MOBİLYALARIN, BERBER KOLTUKLARI VE BENZERİ SANDALYELER İLE BUNLARIN PARÇALARININ İMALATI (AMELİYAT VE TETKİK MASASI, AYARLANABİLİR HASTANE YATAĞI, DIŞÇI KOLTUĞU, VB.) (X İŞİNİ MASA VE KOLTUKLARI HARİÇ)
- 477401 - BELİRLİ BİR MALA TAHSİS EDİLMİŞ MAĞAZALARDA TIBBİ VE ORTOPEDİK ÜRÜNLERİN PERAKENDE TİCARETİ (GÖZLÜK HARİÇ DİĞER MEDİKAL ÜRÜNLER DAHİL)
- 855906 - BİÇKİ, DİKİŞ, NAKİŞ, HALICILIK, GÜZELLİK, BERBERLİK, KUAFÖRLÜK KURSLARININ FAALİYETLERİ
- 960202 - ERKEKLER İÇİN KUAFÖR VE BERBER İŞLETMELERİNİN FAALİYETLERİ

« < Sayfa 1 / 1 > » 1 - 4 listeleniyor. Toplam: 4

Şube İş Yeri Açılışı

1. Adım 2. Adım 3. Adım 4. Adım ÖZET

Faaliyet Adres Numarası: 2222222222

Faaliyet Adresi: BARBAROS HAYRETTİN PAŞA MAH. 2295. SK. 6 A/39

Vergi Dairesi/Malmüdürlüğü: BEYLÜKDÜZÜ

Faaliyet Kodu: 960202

Faaliyet Bilgisi

- 960202 - ERKEKLER İÇİN KUAFÖR VE BERBER İŞLETMELERİNİN FAALİYETLERİ

« < Sayfa 1 / 1 > » 1 - 1 listeleniyor. Toplam: 1

İlgili alanlar doldurulduktan sonra ileri butonu tıklanarak ikinci adıma geçiş sağlanır.

Geri

İleri

1.Adım 2. Adım 3. Adım 4. Adım ÖZET

Şube Türünü Seçiniz

Mükellefiyetli şube açılmasını talep etmeniz durumunda 0003 Gelir Vergisi S. (Muhtasar) vergi kodundan mükellefiyetiniz açılacaktır.

- Mükellefiyetli Şube Açılmasını Talep Ediyorum.
- Mükellefiyetsiz Şube Açılmasını Talep Ediyorum.

İşyeri Kira mı ?

- Evet
- Hayır

Kira Kontratına ait damga vergisinin kontratın imzalandığı tarihten itibaren 15 gün içerisinde tahakkuk ettirilmesi ve aynı süre içerisinde ödenmesi gerekmektedir.

Geri

İleri

Şube türünü seçiniz sorusuna Mükellefiyetli/Mükellefiyetsiz Şube Açılmasını Talep Ediyorum alanlarına ilişkin seçim yapılır. Mükellefiyetli şube açılması durumunda Gelir Vergisi S. (Muhtasar) vergi kodundan mükellefiyet açılır.

İşyeri kira mı? sorusuna cevabınız evet ise; mülk sahibi ve kira ödeme detayları, hayır ise; İşyeri detay bilgileri alanlarına ilişkin seçim yapılır.

İşyeri Kira mı ?

Evet Hayır

Mülk Sahibi

VKN/TCKN

Kontrol Et

Kira Ödeme Detayları

Kira ödeme dönemi

Seçiniz

Tutarın çeşidi

Seçiniz

Kira Tutarı

0,00

Para Birimi

Seçiniz

Geri İleri

İşyeri Kira mı ?

Evet Hayır

İşyeri Detay

İşyeri mülkiyeti tarafıma aittir. İşyeri bedelsiz olarak tarafıma tahsis edilmiştir.

Tüzel Kişi Şube İş Yeri açılışta üçüncü adımda Şube işyeri açılışına ilişkin karar Türkiye Ticaret Sicil Gazetesinde yayımlandı mı? sorusuna cevabınız Evet ise; Türkiye Ticaret Sicil Müdürlüğü, Türkiye Ticaret Sicil Numarası, Türkiye Ticaret Sicil Gazetesi Sayısı ve Türkiye Ticaret Sicil Gazetesi dosya ekle seçeneğinden eklenir.

Şube İş Yeri Açılış

Geri İleri

1. Adım 2. Adım 3. Adım 4. Adım ÖZET

Şube işyeri açılışına ilişkin karar Türkiye Ticaret Sicil Gazetesinde yayımlandı mı?

Evet Hayır

Türkiye Sicil Bilgileri

Şube açılışına ilişkin aşağıdaki bilgileri doldurarak Türkiye Ticaret Sicil Gazetesini ekleyiniz. Ek dosyalarının uzantıları : "pdf,doc,docx,xls,xlsx,odt,ods,image" olmalıdır. Bunlar dışında yüklenen formatlar ek olarak alınmamaktadır

Türkiye Ticaret Sicil Müdürlüğü

Türkiye Ticaret Sicil Numarası

Türkiye Ticaret Sicil Gazetesi Sayısı

Türkiye Ticaret Sicil Gazetesi

Dosya seçilmedi

Cevabınız Hayır ise; Kararın Noter Onaylı Örneği eklenir.

Şube İş Yeri Açılışı

← Geri İleri →

1. Adım 2. Adım 3. Adım 4. Adım ÖZET

Şube işyeri açılışına ilişkin karar Türkiye Ticaret Sicil Gazetesinde yayımlandı mı?

Evet Hayır

Noter Onay Bilgileri

i Şube açılışına ilişkin Kararın Noter Onaylı Örneği ekleyiniz. Ek dosyalarının uzantıları : ".pdf,doc,docx,xls,xlsx,odt,ods,image" olmalıdır. Bunlar dışında yüklenen formatlar ek olarak alınmamaktadır

Kararın Noter Onaylı Örneği

Dosya seçilmedi

← Geri İleri →

Dördüncü adımda adres tarihinin doldurulduğu alandır.  butonu tıklanarak açılan takvimden tarih seçimi yapılır ve   butonuna tıklanır.

Şube İş Yeri Açılışı

← Geri

1. Adım 2. Adım 3. Adım 4. Adım ÖZET

i Şube işyeri açılış bildirimini, şube işyeri açılış tarihinden itibaren bir ay içinde yapılmalıdır. Bu süreden sonraki bildirimler için cezai işlem uygulanacaktır.

Şube İşe Başlama Tarihi

...

Pt	Sa	Ça	Pe	Cu	Ct	Pz
			1	2	3	4
5	6	7	8	9	10	11
12	13	14	15	16	17	18
19	20	21	22	23	24	25
26	27	28				

bugün kapat

← Geri Kaydet ve Ön İzle

 butonuna tıklandığında bir önceki sekmeye,  butonuna tıklandığında Özet adımına geçiş yapılır.

Özet alanında kontrol sağlanıp duruma göre ,  ve  butonu tıklanarak işleme devam edilir. Geri butonu ile önceki adıma geçiş işlemi, Vazgeç

butonu ile şube işyeri açılış bildiriminden vazgeçme işlemine ya da Onayla butonu işlemin onaylama aşamasına geçiş yapılır.

Şube İş Yeri Açılışı

4 Geri

1. Adım 2. Adım 3. Adım 4. Adım ÖZET

ŞUBE İŞ YERİ AÇILIŞ BİLDİRİMİ

Bildirim Gönderilecek Vergi Dairesi Adı: BEYLİKDÜZÜ	T.C./Vergi Kimlik Numarası 44654009798	Adı Soyadı/Unvanı AYHAN ABAY
Kanuni/İş Merkezi Adresi CUDI MAH. HUZUR SOK Kapı No:10 CİZRE/ŞİRNAK	Şube Adresi BARBAROS HAYRETTİN PAŞA MAH. 2295. SK. 6 A/39	Şube İşe Başlama Tarihi 10/02/2018

Faaliyet Bilgisi
960202 - ERKEKLER İÇİN KUAFÖR VE BERBER İŞLETMELERİNİN FAALİYETLERİ

« < Sayfa 1 / 1 > »

Yukarıda bilgileri yer alan şube iş yerimin 10/02/2018 tarihi itibarıyla açılmasını talep ediyorum.

VAZGEÇ ONAYLA ✓

4 Geri

Gelen onay mesajına Evet/Hayır olarak cevap verilir.

Onay Mesajı X

?

Şube iş yeri açılış bildiriminde bulunmaktasınız. Onaylamak istediğinize emin misiniz?

Evet Hayır

Evet butonu tıklandığında Onay Mesajı ekranına SMS onayı için cep telefon bilgisinin girileceği aşağıdaki ekran açılır. Telefon numarası girilip şifre gönder butonu tıklanır.

SMS Onay

1. Adım 2. Adım

İnteraktif Vergi Dairesi Talep/Onay İçin Kullanılan Cep Telefonu

Şifre Gönder

Cep telefonuna SMS gelir şifre girilir ve onayla butonuna tıklanır.

SMS Onay

1. Adım 2. Adım

Kalan süre: 166 sn

Lütfen SMS şifrenizi giriniz.

Onayla

Şube açılış bildirimini yapıldığına dair aşağıdaki ekranda olduğu gibi “Şube Açılış Bildirimi başarıyla gerçekleşmiştir.” şeklinde geri bildirim yapılır.

Şube iş yeri açılış alanında “Şube Açılış Bildirimi Başarıyla gerçekleşmiştir.” uyarısı yer alır. Bu aşamadan sonra ilgili bildirimle ilişkin şube açılış bildiriminizi Dilekçelerim/Taleplerim ve Durumları menüsü tıklanarak **Taleplerim/Bildirimlerim** alanından takip edilir.

9.7.4 Şube İş Yeri Kapanış Bildirimi

Şube iş yeri kapanış bildirimini yapıldığı ekrandır.

Kapanışın yapılacağı şubenin şube kapanış tarihi için Kapatmak İçin Tıklayınız butonu tıklanır.

Şube Kapanış tarihinin seçileceği alan gelir.  butonu tıklanarak açılan takvimden tarih seçimi yapılır ve  butonuna tıklanır.

Şube Kapanış Bildirimine ait özet alanında kontrol sağlanıp duruma göre   butonu tıklanarak işleme devam edilir.  butonu ile şube işyeri kapanış bildiriminden vazgeçme işlemine yada Onayla butonu işlemin onaylama aşamasına geçiş yapılır.

Şube İş Yeri Kapanışı

ŞUBE İŞ YERİ KAPANIŞ BİLDİRİMİ

Bildirim Gönderilecek Vergi Dairesi/Malmüdürlüğü	T.C./Vergi Kimlik Numarası	Adı Soyadı/Unvanı
CİZRE VERGİ DAİRESİ	44654009798	AYHAN ABAY
Kanuni/İş Merkezi Adresi	Şube Adresi	Şube Kapanış Tarihi
CUDI MAH. HUZUR SOK Kapı No:10 CİZRE/ŞİRNAK	1444988891 - CUDI MAH. NERGİZİ SK. 6 10 CİZRE ŞİRNAK	22/02/2018

Yukarıda bilgileri yer alan şube iş yerimin 22/02/2018 tarihi itibarıyla kapatılmasını talep ediyorum.

Gelen onay mesajına Evet/Hayır olarak cevap verilir.

Onay Mesajı X

 Şube işyeri kapanış bildiriminde bulunmaktasınız. Onaylamak istediğinize emin misiniz?

Evet butonu tıklandığında Onay Mesajı ekranına SMS onayı için cep telefon bilgisinin girileceği aşağıdaki ekran açılır. Telefon numarası girilip şifre gönder butonu tıklanır.

SMS Onay X

1. Adım 2. Adım

İnteraktif Vergi Dairesi Talep/Onay için Kullanılan Cep Telefonu

Cep telefonuna SMS gelir şifre girilir ve onayla butonuna tıklanır.

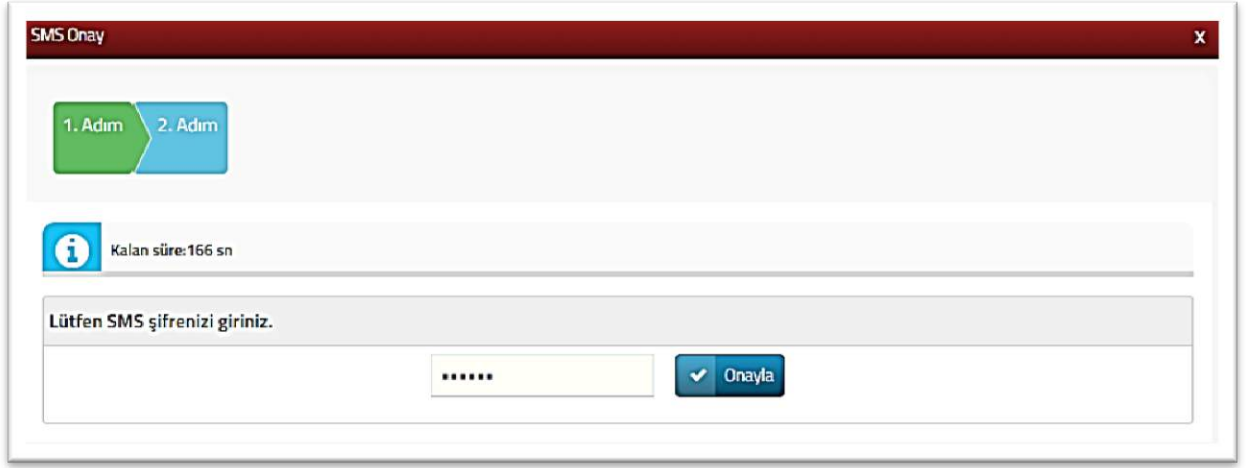

Şube kapanış bildirim yapıldığına dair aşağıdaki ekranda olduğu gibi “Şube Kapanış Bildirimi başarıyla gerçekleşmiştir.” şeklinde geri bildirim yapılır.

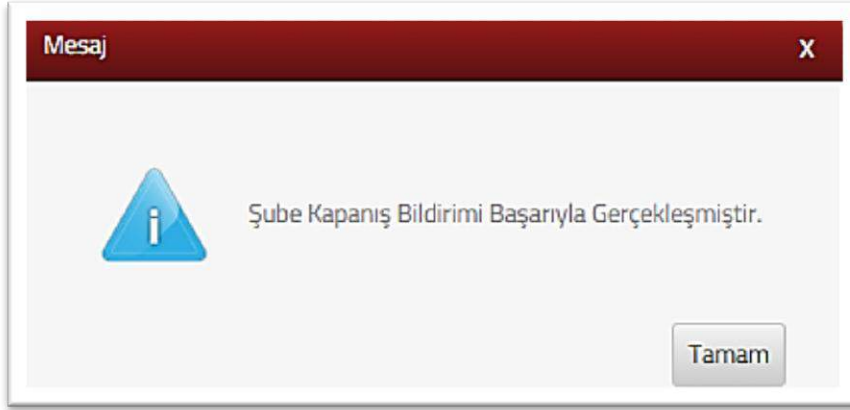

Bu aşamadan sonra şube kapanış bildiriminizi Dilekçelerim/Taleplerim ve Durumları menüsü tıklanarak **Taleplerim/Bildirimlerim** alanından takip edilir.

9.7.5 İş Bırakma Bildirimi

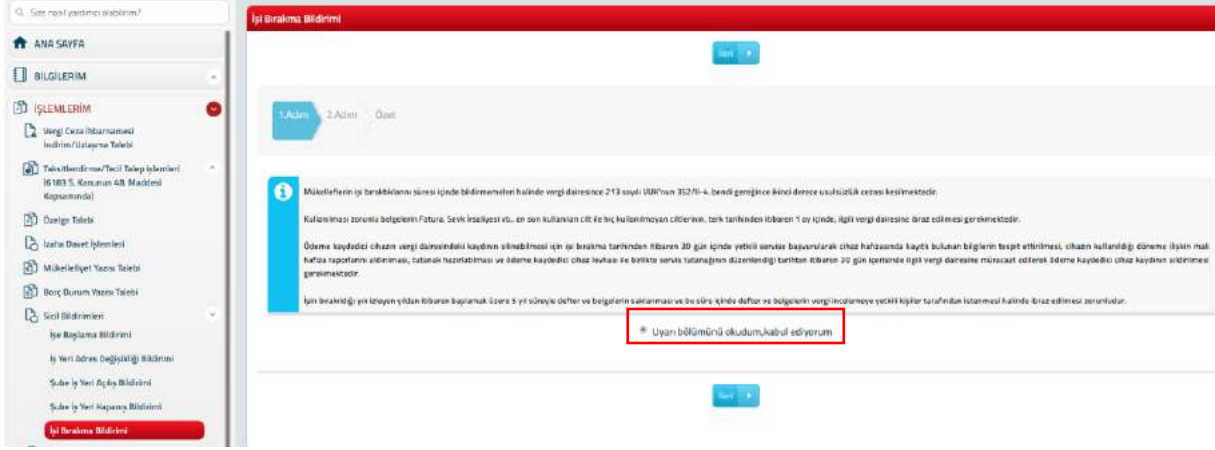

İş bırakma bildirimini yapıldığı ekrandır. İki adım ve özet sayfalarından oluşmaktadır.

- Birinci adımda bilgilendirme ve uyarı mesajı alanı yer almaktadır. İlgili alan okunarak Uyarı bölümünü okudum, kabul ediyorum. alanı işaretlenerek ileri tuşuna basılır.

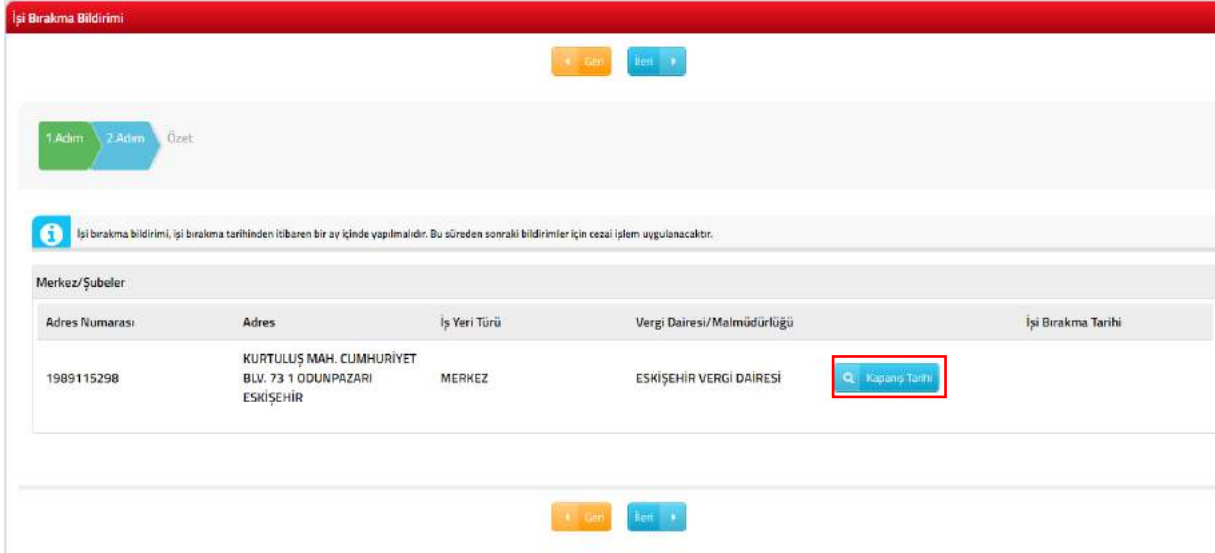

İkinci adımda mükellefe ait merkez ve şubelerin olduğu işyeri türleri listelenir. Kapanış tarihi butonu tıklanır. Bu ekranda listelenen tüm satırlar için işi bırakma tarihi girilmesi istenmektedir.

İş bırakma tarihinin seçileceği alan gelir.  butonu tıklanarak açılan takvimden tarih seçimi yapılır ve  butonuna tıklanır.

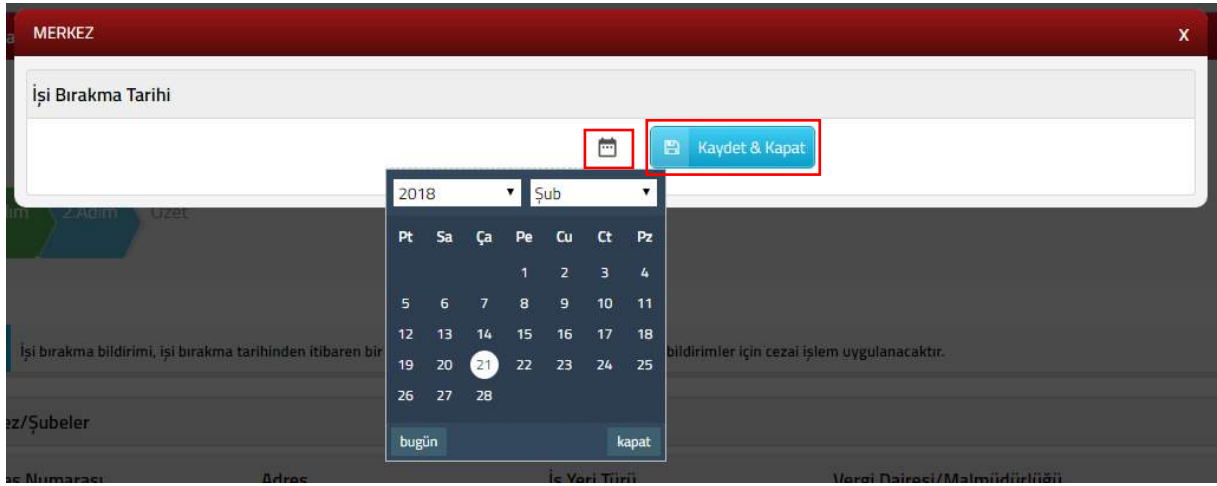

Ekranı iş bırakma tarihin yazılı olduğu alan gelir, listelenen tüm satırlar için iş bırakma tarihi girilmesi istenmektedir. İlgili alanın Geri/İleri butonu ile işleme devam edilir.

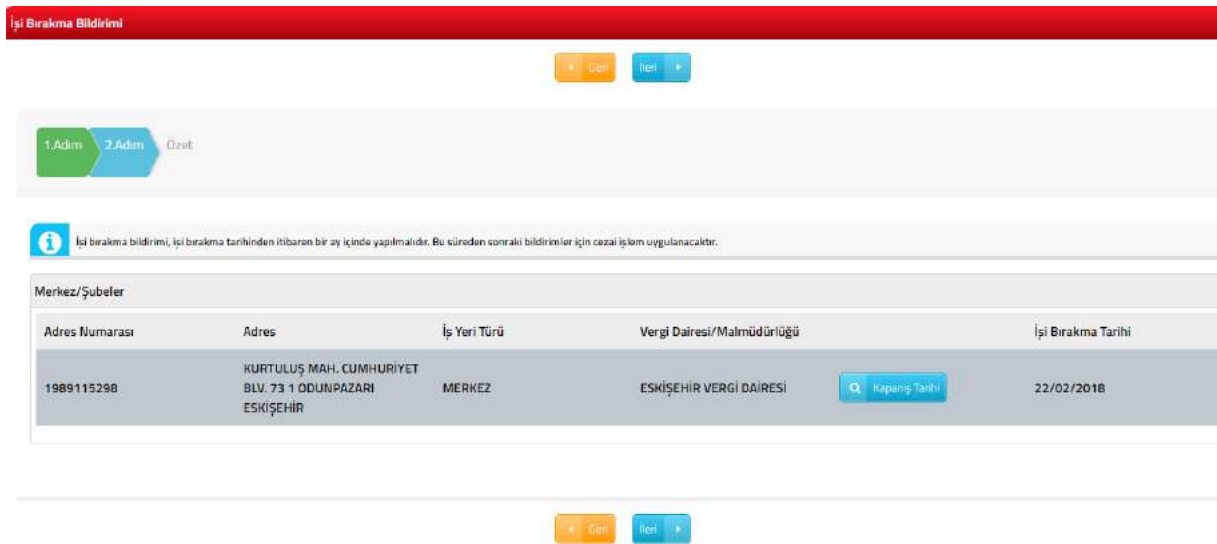

İleri butonu tıkladığında, İş Bırakma Bildirimine ait özet alanının kontrol sağlanıp duruma göre **Geri** veya **Kaydet** butonu tıklanarak işleme devam edilir. **Geri** butonu ile İş Bırakma Bildirimi diğer adımına ya da **Kaydet** butonu işlemin kaydet aşamasına geçiş yapılır.

İşİ Bırakma Bildirimi

T.C./Vergi Kimlik Numarası 13711426106	Adı Soyadı/Unvanı İSA ALCI
Vergi Dairesi/Malmüdürlüğü ESKİŞEHİR VD. BAŞKANLIĞI	İkametgah Adresi / İş Yeri Adresi / Kanuni İş Merkezi Adresi KURTULUŞ MAH. CUMHURİYET BLV. Kapı No:73 ODUNPAZARI/ESKİŞEHİR
Ev Telefonu/İş Telefonu 2222308017	İnteraktif Vergi Dairesi Talep/Onay İçin Kullanılan Cep Telefonu 5334099581
E-Posta Adresi inturg@test.com	

Merkez/Şubeler				
Adres Numarası	Adres	İş Yeri Türü	Malmüdürlüğü/Vergi Dairesi	İşİ Bırakma Tarihi
1989115298	KURTULUŞ MAH. CUMHURİYET BLV. 73 1 ODUNPAZARI ESKİŞEHİR	MERKEZ	ESKİŞEHİR VERGİ DAİRESİ	22/02/2018

Yukarıda bilgileri yer alan iş yerime ilişkin terk işlemlerinin 22/02/2018 tarihi itibarıyla yapılmasını talep ediyorum.

Gelen onay mesajına Evet/Hayır olarak cevap verilir.

Onay Mesajı

İşİ bırakma bildirimi yapmaktasınız. Onaylamak istediğinizden emin misiniz ?

Evet Hayır

Evet butonu tıklandığında Onay Mesajı ekranına SMS onayı için cep telefon bilgisinin girileceği aşağıdaki ekran açılır. Telefon numarası girilip  butonu tıklanır.

1. Adım 2. Adım

İnteraktif Vergi Dairesi Talep/Onay İçin Kullanılan Cep Telefonu

Şifre Gönder

Cep telefonuna SMS gelir şifre girilir ve onayla butonuna tıklanır.

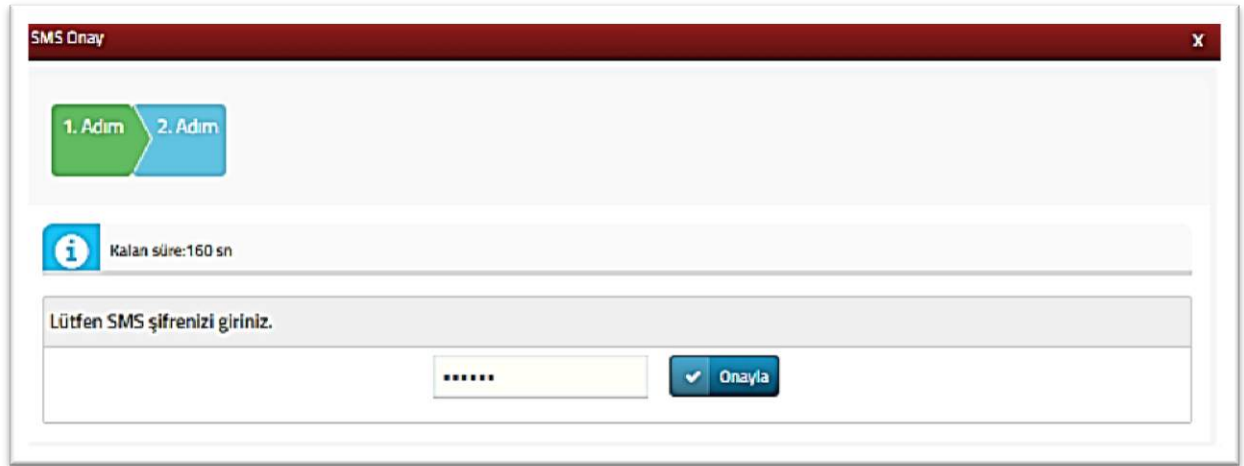

İşi bırakma işlemi gerçekleştirilir. Bu aşamadan sonra işi bırakma bildiriminizi Dilekçelerim/Taleplerim ve Durumları menüsü tıklanarak **Taleplerim/Bildirimlerim** alanından takip edilir.

9.8 Dilekçe/Bildirim/İşlem Başlat

Dilekçe/Bildirim/İşlem Başlat menüsünde sistem üzerinden verilen dilekçeler toplu olarak sunulmaktadır. Talebiniz sıralanmış dilekçe konuları arasında yer almıyorsa **Diğer** seçeneği ile yeni bir dilekçe oluşturabilirsiniz.

Dilekçe/Bildirim/İşlem Başlat

Talebiniz dilekçe konuları arasında yer almıyor ise Diğer seçeneği ile yeni bir dilekçe oluşturabilirsiniz.

▶ Vergi ceza ihbarnamesi indirim talebi

▶ İş bırakma bildirim talebi

▶ Vergi ceza ihbarnamesi uzlaşma talebi

▶ E-Tebliğat başvuru talebi

▶ Özelge talebi

▶ Mükellefiyet yazısı talebi

▶ İzaha davet kapsamında izahta bulunma

▶ Borç durum yazısı talebi

▶ İşe başlama bildirim talebi

▶ Taksitlendirme/Tecil talebinde bulun

▶ Şube iş yeri açılışı talebi

▶ Şube iş yeri kapanışı talebi

▶ İş yeri adres değişikliği talebi

▶ Diğer

9.8.1 Genel Amaçlı Dilekçe

Açılan genel amaçlı dilekçe ekranı üç adım ve özet sayfalarından oluşmaktadır.

Birinci adımda Kayıtlı olduğu Vergi Dairesi/Malmüdürlüğü alanından seçim yapılarak  butonuna tıklanır.

Genel Amaçlı Dilekçe

1.Adım

2.Adım

3.Adım

Özet

Kayıtlı Olduğu Vergi Dairesi/Malmüdürlüğü

Seçiniz

← Geri

İleri →

İkinci adımda kayıtlı olmayan adreslerizden birini kullanmak istiyorsanız alanından yeni adres bilgilerinizin girişini yapabilirsiniz.

Farklı Adres Ekle

Genel Amaçlı Dilekçe

1.Adım 2.Adım 3.Adım Özet

Kayıtlı olmayan adreslerinizden birini kullanmak istiyorsanız 'Farklı Adres Ekle' alanından yeni adres bilginizi yazabilirsiniz.

İkametgah Adresi / İş Yeri Adresi / Kanuni İş Merkezi Adresi
CUDİ MAH. HUZUR SOK Kapı No:10 CİZRE/ŞİRNAK

Adres Numarası Adres

----- Farklı Adres Ekle -----

Geril İleri

Farklı Adres Ekle

butonu tıklanarak ilgili alanlardan yeni adres bilgisi girişi yapılır.

Adres Numarası Öğrenme

İl İlçe Mahalle Cadde/Sokak/Bulvar Bina/Site Bölüm Sonuç

Adres Numaram İl Seçiniz

----- Kontrol Et ----- Seçiniz

İl- ilçe ve mahalle seçimi yapılır.

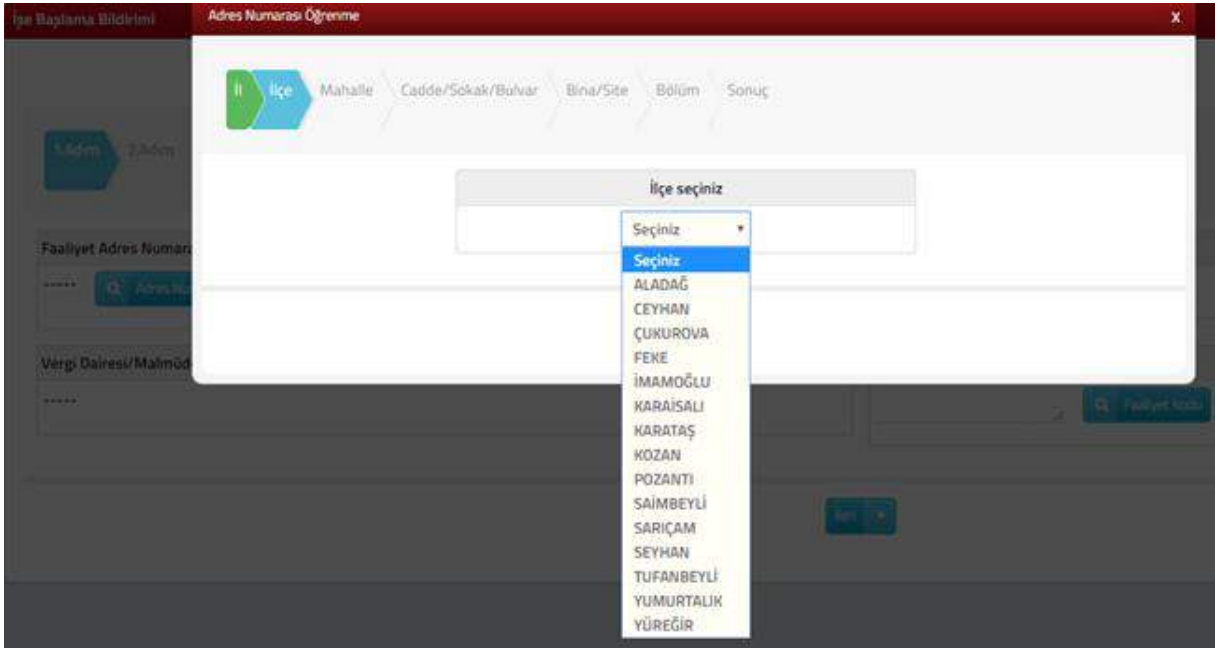
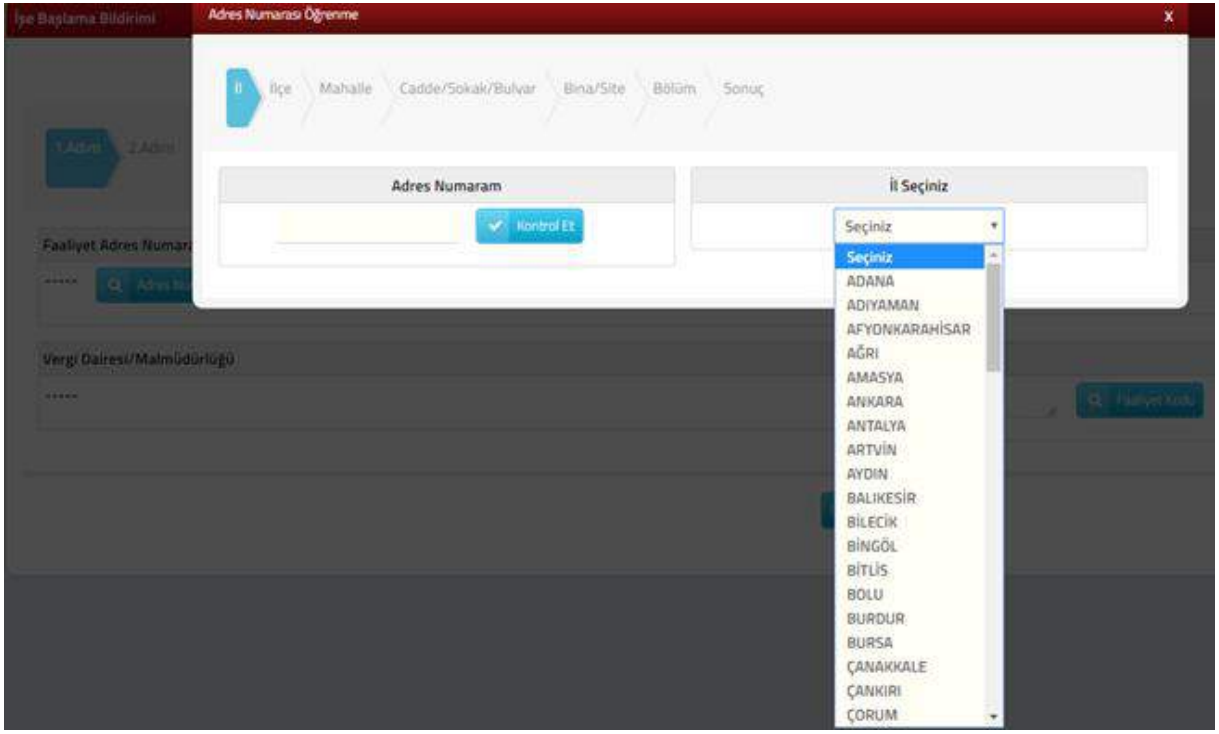

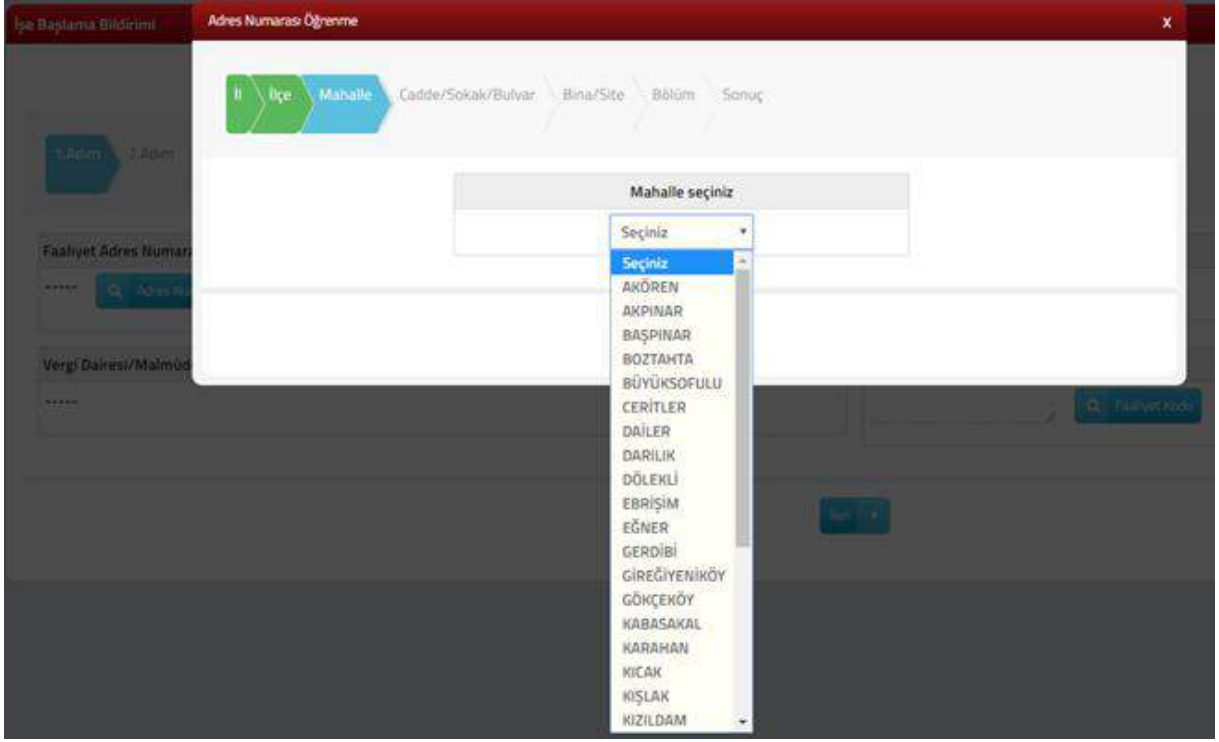

İlgili alanlardaki Cadde/Sokak/Bulvar alanları tıklanır.

Cadde/Sokak/Bulvar seçiniz

Cad./Sk./Blv.
<input checked="" type="checkbox"/> AKDERE (SK.)
<input type="checkbox"/> ALTUNBAŞLAR (SK.)
<input type="checkbox"/> APRAŞ (SK.)
<input type="checkbox"/> ATATÜRK (CAD.)
<input type="checkbox"/> ATATÜRK (YENİ) (CAD.)
<input type="checkbox"/> AYANLAR (SK.)
<input type="checkbox"/> AYDINLAR (KM. EVL.)
<input type="checkbox"/> BOZUK ÇEŞME (SK.)
<input type="checkbox"/> CUMHURİYET (CAD.)
<input type="checkbox"/> CUMHURİYET (YENİ) (CAD.)

« < Sayfa 1 / 5 > » 1 - 10 listeleniyor. Toplam: 46

4 Geri

Bina/Site numarasının seçileceği aşağıdaki ekran gelir yine sol taraftaki kutu tıklanarak seçim yapılır.

İl İlçe Mahalle Cadde/Sokak/Bulvar Bina/Site Bölüm Sonuç

Bina/Site seçiniz					
Bina Kodu	Blok	Site	Dış Kapı	Posta Kodu	
<input type="checkbox"/> 11056066	----	----	1	01710	
<input type="checkbox"/> 11056067	----	----	2	01710	
<input type="checkbox"/> 11056068	----	----	3	01710	
<input type="checkbox"/> 11056069	----	----	4	01710	
<input type="checkbox"/> 11056070	----	----	5	01710	
<input type="checkbox"/> 11056071	----	----	6	01710	
<input type="checkbox"/> 11056072	----	----	7	01710	
<input type="checkbox"/> 11056073	----	----	8	01710	
<input type="checkbox"/> 11056074	----	----	9	01710	
<input type="checkbox"/> 11056075	----	----	10	01710	

<< < Sayfa 1 / 2 > >> 1 - 10 listeleniyor. Toplam: 13

← Geri

İl İlçe Mahalle Cadde/Sokak/Bulvar Bina/Site Bölüm Sonuç

Bölüm seçiniz		
Bölüm	İç Kapı	Bölüm Adres
<input type="checkbox"/> 557117		1293700769
<input type="checkbox"/> 557123	A	1291900825

<< < Sayfa 1 / 1 > >> 1 - 2 listeleniyor. Toplam: 2

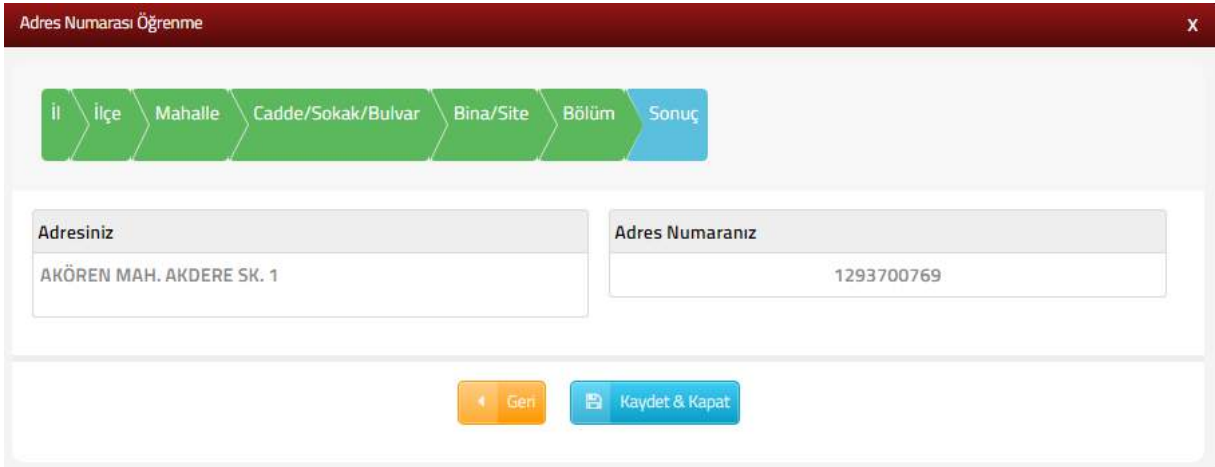

← Geri

Devamında yer alan bölüm numarası ekranından da seçim yapılır ve sonuç alanında adres numarası alanı otomatik gelir  butonu tıklandığında girilen adres bilgisi ekrana gelir.

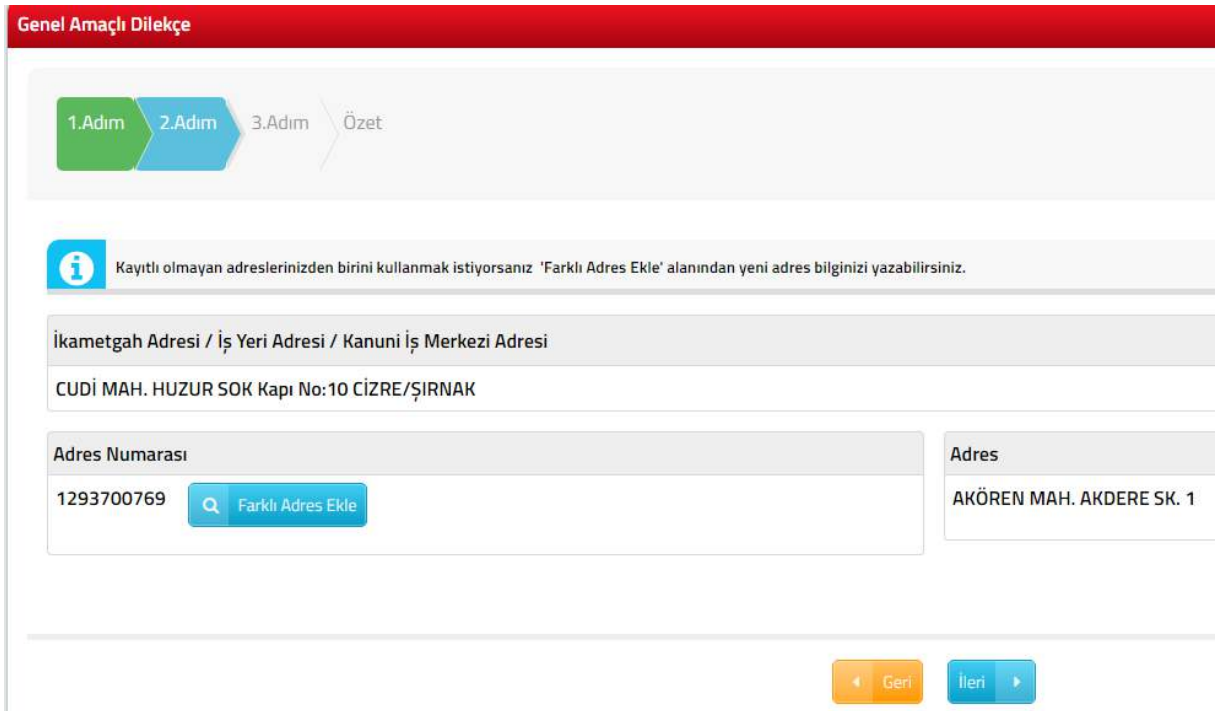

 tuşu ile diğer adıma geçiş yapılır.

3.adımda dilekçe metni alanı doldurularak dilekçenize eklemek istediğiniz ekler için  butonu tıklanarak ilgili evrakın dökümü yüklenerek evrakın isim bilgileri yazılır ve  butonu tıklanır.

1.Adım 2.Adım 3.Adım Özet

Dilekçe Metni

► Dilekçede Yer Alacak Belgeler

Göndermek istediğiniz ek dosyalarının uzantıları : "pdf,doc,docx,xls,xlsx,odt,ods" olmalıdır. Bunlar dışında yüklenen formatlar ek olarak alınmamaktadır.

Dosya Yükle

Dosyaları Seç Dosya seçilmedi

← Geri İleri →

İleri butonu tıklandığında, genel amaçlı dilekçe özet alanının kontrol sağlanıp duruma göre  veya  butonu tıklanarak işleme devam edilir.  butonu ile diğer adıma geçiş yapılır.

Genel Amaçlı Dilekçe

1.Adım 2.Adım 3.Adım **Özet**

Kayıtlı Olduğu Vergi Dairesi/Malmüdürlüğü

073261 - CİZRE VERGİ DAİRESİ

İkametgah Adresi / İş Yeri Adresi / Kanuni İş Merkezi Adresi

CUDİ MAH. HUZUR SOK Kapı No:10 CİZRE/ŞIRNAK

Dilekçe Metni

TEST

Gen

Onayla ✓

Onayla ✓ butonu işlemin onaylama aşamasına geçiş yapılır. Evet/ Hayır butonu ile işleme devam edilir.

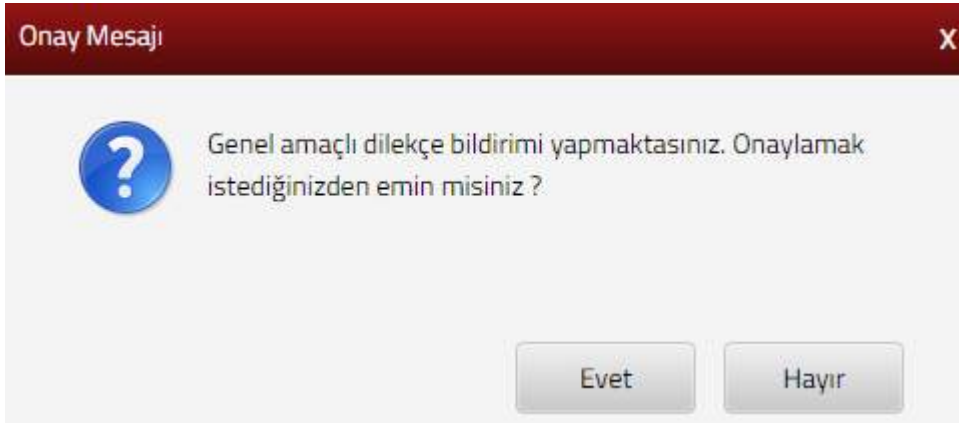

Evet

butonu tıklandığında SMS onay ekranına geçiş yapılır.

Şifre gönder butonuna tıklandığında mükellefin cep telefonuna SMS ile şifre gönderilir. Cep telefonuna gelen şifreyi ilgili alana giriş yaparak onayla butonuna tıklanır.

9.9 Dilekçelerim / Bildirimlerim / Taleplerim ve Durumları

Özelge Taleplerim, Mükellefiyet/Borç Durum Yazılarım ve Taleplerim/Bildirimlerim alanları yer alır.

9.9.1 Özelge Taleplerim

Özelge taleplerim alanında, mükellefin yapmış olduğu özelge taleplerinin listelendiği ekrandır. Özelgeye ait Talep/Taslak ismi, Kayıt zamanı, Son Güncelleme Zamanı, Özelge Talebinin Durumu, Özelge Talep İşlemleri ve Özelge Talep Sonuç Görüntüle alanlarının takibi yapılır.

Talep/Taslak İsmi	Kayıt Zamanı	Son Güncelleme Zamanı	Özelge Talebinin Durumu	Özelge Talep İşlemleri	Özelge Talep Sonuç Görüntüle
İKİNCİ	20.02.2018 - 16:14:50	20.02.2018 - 16:15:04	Düzenle	Sil	Talebiniz Sonuçlanmamıştır
tesr	20.02.2018 - 16:05:34	20.02.2018 - 16:13:20	Durum	Sil	Talebiniz Sonuçlanmamıştır

Taslak durumundaki özelge talep işlemlerinde Düzenleme ve Silme işlemi yapılabilir, sonuçlanan talepler üzerinde değişiklik yapılamaz sadece görüntüleme işlemi yapılır.

Düzenle butonu tıklandığında önceden kaydedilmiş taslak özelgenizin özet sayfasına geçiş yapılır ve ilgili alanlardan düzeltme işlemi yapılır.

Sil butonu tıklandığında aşağıda gelen uyarı mesajına Evet/Hayır cevapları verilerek işleme devam edilir.

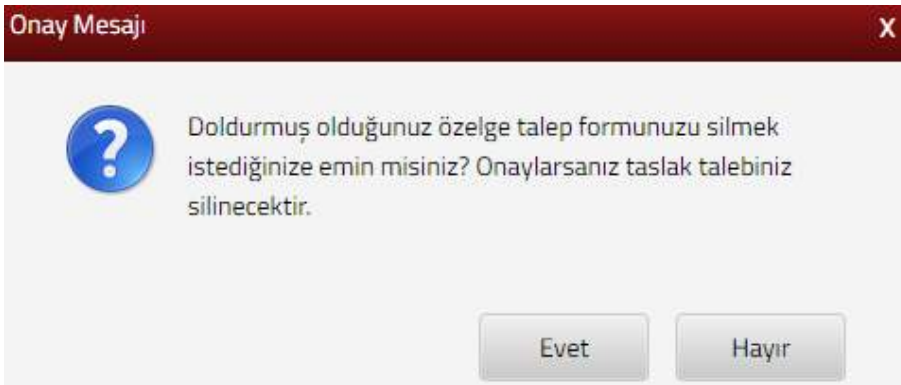

İlgili ekrandan gönderilmiş özelgelerinizi **Durum** butonuna tıklayarak sorgulama işlemi yapılabilir.

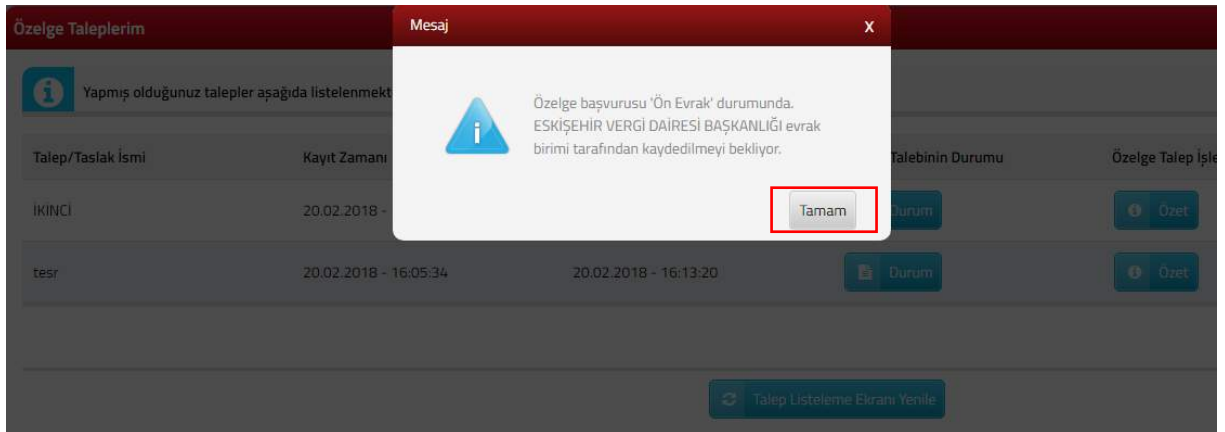

9.9.2 Mükellefiyet/Borç Durum Yazılarım

Mükellefiyet/Borç Durum Yazılarım alanında, daha önce talep edilen Mükellefiyet/Borç Durum yazıları listelenmektedir. Taleplere ilişkin Dilekçe Adı, Talep Tarihi, Cevap Tarihi, E-Posta ve Durumu alanları bilgisi yer alır.

Dilekçe Adı	Talep Tarihi	Cevap Tarihi	Eposta	Durum
1. MÜKELLEFIYET YAZISI	25/01/2018	25/01/2018	a@b.com	CEVAPLANDI
2. MÜKELLEFIYET YAZISI	29/01/2018	25/01/2018	a@b.com	CEVAPLANDI
3. MÜKELLEFIYET YAZISI	25/01/2018	25/01/2018	a@b.com	CEVAPLANDI
4. MÜKELLEFIYET YAZISI	25/01/2018	25/01/2018	a@b.com	CEVAPLANDI
5. MÜKELLEFIYET YAZISI	25/01/2018	25/01/2018	a@b.com	CEVAPLANDI
6. MÜKELLEFIYET YAZISI	25/01/2018	25/01/2018	a@b.com	CEVAPLANDI
7. MÜKELLEFIYET YAZISI	25/01/2018	25/01/2018	a@b.com	CEVAPLANDI
8. MÜKELLEFIYET YAZISI	25/01/2018	25/01/2018	a@b.com	CEVAPLANDI
9. MÜKELLEFIYET YAZISI	25/01/2018	25/01/2018	a@b.com	CEVAPLANDI
10. MÜKELLEFIYET YAZISI	27/12/2017	27/12/2017	abc@yahoo.com	CEVAPLANDI
11. BORCU YOKTUR YAZISI	16/02/2017	16/02/2017	----	CEVAPLANDI
12. BORCU YOKTUR YAZISI	16/02/2017	16/02/2017	----	CEVAPLANDI

Durum kısmında Cevaplandı alanı tıklandığında aşağıdaki ekran açılır ve  butonu tıklanarak çıktı alınabilir.

T.C. MALİYE BAKANLIĞI GELİR İDARESİ BAŞKANLIĞI İTERAKTİF VERGİ DAİRESİ	
İLGİLİ MAKAMA	
T.C. KİMLİK NUMARASI	: 12443189440
VERGİ KİMLİK NUMARASI	: 2480262926
BAGLI OLDUGU VERGİ DAİRESİ	: ESKİŞEHİR
SOYADI	: ÇEVİK
AD	: EMRE
BABA ADI	: RUSUF KEMAN
ANA ADI	: ZYSEL
DOĞ.YER	: BELPUSZ/BELPUSZ
DOĞ.YILI	: 15.07.1983
FAALİYETİ	:
MÜKELLEFIYET DURUMU	:Fasi mükellef - İpe Bilgileme Tarihi:10/02/2014İCSRSİD:HR
MAHALLE/SEMT	İBAMETGAH/KANUNU VEYA İŞMERKEZİ
CADDE/SOKAK	ADRESİ
KAPİ NO	BÜYÜKÖRE MAH/SEMT
DAİRE NO	KIRILANLI CAD.
İLCE ADI	ERTUĞRUL BEY SK.
	5
	110
	ODUNPAZARI
	ODUNPAZARI

İLÇE ADI :
İL ADI : ESKİŞEHİR
TELEFON NO : 5555515959

Bu belge yukarıda vergi kimlik numarası, bağlı olduğu vergi dairesi, mükellefiyet durumu ve kimlik bilgileri belirtilen mükellefin isteği üzerine düzenlenmiştir.

Dilekçe Talep Tarihi : 25/01/2018
Dilekçe Numarası : Otjet2zu3u101c

Bu yazı Interaktif Vergi Dairesi tarafından oluşturulmuştur. Yazıyı <https://ivd.gib.gov.tr> adresi "Doğrulamalar" menüsü altında yer alan "Mükellefiyet Yazısı/Borç Durum Yazısı Doğrulama" alanından, dilekçe numarası ve Vergi/T.C. Kimlik Numarası bilgileri ile doğrulayabilirsiniz.

Yazdır

9.9.3 Taleplerim/Bildirimlerim

Taleplerim/Bildirimlerim alanında daha önce talep edilen talepler ve bildirimler listelenmektedir. Taleplere ilişkin İş Takip Numarası, Belge Bilgi, İşin Açılış Zamanı, Beklenen İş Bitiş Zamanı ve Durumu alanları yer alır.

İş Takip No	Belge Bilgi	İş Açılış Zamanı	İşin Türü	Durum
0nyb66k67100c	Evrak no:2017121676R00000098u	16/12/2017	BEYANNAME	Talep Durum
0nyb66k671001	Evrak no:2017121676R00000098u	16/12/2017	BEYANNAME	Talep Durum

İlgili alandan **Talep Durum** butonu tıklanarak talep bildirim durumu kısmı ekranı talep ve açıklamalar ekranı yer alır.

Talep

Şube Açılış Bildirimi, Adres Numarası: 1657010813, Talep Tarihi: 20/02/2018

Açıklamalar

✓ İnteraktif Vergi Dairesi Şube İşyeri Açılış Bildirimi

Toplam 1 kayıt